

République Tunisienne
Ministre de l'Économie et de la Planification
--
Office de Développement du Sud



الجمهورية التونسية
وزارة الاقتصاد والتخطيط
--
ديوان تنمية الجنوب

ولاية قابس بالأرقام ...

Gouvernorat de Gabès en chiffres...

2023

أكتوبر 2024 Octobre 2024

Sommaire		الفهرس
	صفحة	
	Page	
Préface	8	تمهيد
Première partie : Données générales		
الجزء الأول : معطيات عامة		
Cartes de découpage administratif	10	خارطة التقسيم الإداري
Principales caractéristiques du gouvernorat	11	أهم خصائص الولاية
Principaux indicateurs de développement du gouvernorat de Gabès	12	أهم المؤشرات التنموية لولاية قابس
Découpage administratif	14	توزيع المساحة الجملية للولاية حسب المعتمدية
Distance inter-délégations	16	المسافة الفاصلة بين المعتمديات
Deuxième partie : caractéristiques démographiques		
الجزء الثاني : الخصائص الديمغرافية		
Répartition de la population selon le sexe	18	توزيع السكان حسب المعتمدية و الجنس
Répartition de la population selon la commune	20	توزيع السكان حسب البلدية
Répartition des ménages et des logements selon la délégation	21	توزيع المساكن والأسر حسب المعتمدية
Caractéristiques des logements selon la délégation	22	مؤشرات حول خصائص المساكن حسب المعتمدية
Caractéristiques des ménages et conditions de vie selon la délégation	23	مؤشرات حول خصائص الأسر وظروف عيشها حسب المعتمدية
Caractéristiques éducationnelles	24	الخصائص التربوية للسكان
Population active occupée selon le niveau d'instruction	27	توزيع السكان النشيطين المشغولين حسب المستوى التعليمي
Population active occupée selon le secteur d'activité	28	توزيع السكان النشيطين المشغولين حسب قطاع النشاط الإقتصادي
Répartition des chômeurs selon le niveau d'instruction et taux de chômage	32	مؤشرات حول المعاطلين عن العمل
Migration inter-délégations	36	الهجرة الداخلية بين المعتمديات
Evolution du solde migratoire	40	الهجرة الداخلية - تطور صافي الهجرة لولاية قابس
Immigration	41	الهجرة إلى الخارج
Troisième partie : Infrastructure et équipements collectifs		
الجزء الثالث : البنية الأساسية و التجهيزات الجماعية		
Electrification - Nombre des bénéficiaires et taux d'électrification	46	التنوير - عدد المنتفعين ونسب التنوير

Electrification - L'énergie photovoltaïques	47	التنوير - الطاقة الكهروضوئية
Eau potable - Consommation d'eau selon le bénéficiaire	48	الماء الصالح للشرب - إستهلاك الماء حسب المعتمدية و المستفيد
Réseau routier	49	الطرققات
Poste	50	البريد
Télécommunication - indicateurs	51	الإتصالات - المؤشرات
Habitat - Autorisations de bâtir	53	السكن الخاص - رخص البناء المسندة
Enseignement privé : 1er cycle - données globales	54	التعليم : الخاص مرحلة أولى - معطيات عامة
Enseignement public - 1 ^{er} cycle de base : Année préparatoire	55	التعليم العام: مرحلة أولى تعليم أساسي - السنة التحضيرية
Enseignement public - 1 ^{er} cycle de base : infrastructure	56	التعليم العام : مرحلة أولى تعليم أساسي - التجهيزات
Enseignement public - 1 ^{er} cycle de base : Données globales	57	التعليم العام : مرحلة أولى تعليم أساسي - معطيات عامة
Enseignement public - 1 ^{er} cycle de base : Taux de réussite	59	التعليم العام : مرحلة أولى تعليم أساسي - نسب النجاح
Enseignement public - 1 ^{er} cycle de base : Taux de scolarisation et taux d'abandon	60	التعليم العام : مرحلة أولى تعليم أساسي - نسب التمدرس ونسب الإلتقاط
Enseignement public - 2 ^{ème} cycle de base : infrastructure	61	التعليم العام : مرحلة ثانية تعليم أساسي وثانوي - التجهيزات
Enseignement public - 2 ^{ème} cycle de base : Données globales	62	التعليم العام : مرحلة ثانية تعليم أساسي وثانوي - معطيات عامة
Enseignement public - 2 ^{ème} cycle de base : taux de réussite et d'abandon	63	التعليم العام : مرحلة ثانية تعليم أساسي وثانوي - نسب النجاح والإلتقاط عن التعليم
Enseignement public - 2 ^{ème} cycle de base : bacheliers selon la spécialité	66	التعليم العام : توزيع الناجحين في الباكلوريا حسب الإختصاص
Enseignementnet secondaire libre	70	التعليم الثانوي الحر
Enseignement supérieur - Données globales	71	التعليم العالي - معطيات عامة
Enseignement supérieur - Cités universitaires	78	التعليم العالي - الأحياء الجامعية
Formation professionnelle secteur public - données globales	79	التكوين المهني بالقطاع العام - معطيات عامة
Formation professionnelle secteur privé - données globales	81	التكوين المهني بالقطاع الخاص - معطيات عامة

Emploi - données globales	82	التشغيل - معطيات عامة
Santé - infrastructure dans le secteur public	85	الصحة - التجهيزات بالقطاع العام
Santé - infrastructure dans le secteur privé	86	الصحة - التجهيزات بالقطاع الخاص
Santé - personnels médicaux	87	الصحة - الإطار الطبي
Santé - personnels para médicaux	90	الصحة - الإطار شبه الطبي
Santé - indicateurs	91	الصحة - المؤشرات
Assainissement - données globales	92	التطهير - معطيات عامة
Culture - données globales	93	الثقافة - معطيات عامة
Jeunesse - données globales	94	الشباب - معطيات عامة
Sport - données globales	95	الرياضة - معطيات عامة
Enfance - données globales	96	الطفولة - معطيات عامة
Promotion sociale - données globales	98	النهوض الاجتماعي - معطيات عامة
Affaires religieuses- écoles coraniques	99	الشؤون الدينية - قطاع الكتاتيب
Affaires religieuses - Monuments	100	الشؤون الدينية - المعالم الدينية
Justice - Carte Juridique	101	العدل - الخارطة القضائية
Quatrième partie : Secteurs productifs		الجزء الرابع : القطاع المنتج
Ressources en eaux	103	الموارد المائية
Caractéristiques de la nappe phréatique	104	خصوصيات المائدة السطحية
Caractéristiques de la nappe profonde	105	خصوصيات المائدة العميقة
Répart de la superficie selon la catégorie d'occupation du sol	106	توزيع المساحة الجمالية حسب نوعية إستغلال الأرض
Situation foncière des terres	107	الوضع العقاري للأراضي

Répartition des terres cultivables	108	إستغلال الأراضي الزراعية
Répartition des exploitations agricoles selon la taille	109	توزيع المستغلات الفلاحية حسب الحجم
Périmètres irrigués	110	المناطق السقوية
Cultures annuelles	111	الزراعات السنوية
Culture sous serres	112	الزراعات المحمية
Arboriculture	113	الأشجار المثمرة
Répartition du cheptel	114	تربية الماشية - توزيع القطيع
Elevage - production animale	115	تربية الماشية - الانتاج
Pêche - infrastructure	116	الصيد البحري - البنية الأساسية
Pêche - Flotille	117	الصيد البحري - الأسطول
Pêche - Production	118	الصيد البحري - الانتاج
Institutions de développement agricole	120	مؤسسات التنمية الفلاحية
Investissement agricole - Répartition des projets selon la délégation	121	الإستثمار الفلاحي - توزيع المشاريع حسب المعتبرية
Investissement agricole - Répartition des projets selon la branche	122	الإستثمار الفلاحي - توزيع المشاريع حسب القطاع
Zones industrielles - données globales	123	المناطق الصناعية - معطيات عامة
Industries manufacturières - entreprises selon la délégation et la branche	124	الصناعات المعملية - توزيع المؤسسات الصناعية حسب المعتبرية والقطاع
Industries manufacturières - entreprises exportatrices selon la délégation et la branche	125	الصناعات المعملية - توزيع المؤسسات الصناعية المصدرة كليا حسب المعتبرية والقطاع
Répartition des projets industriels selon la délégation	126	توزيع المشاريع الصناعية المعلن عنها حسب المعتبرية
Répartition des projets industriels selon la selon la branche	127	توزيع المشاريع الصناعية المعلن عنها حسب القطاع
Répartition des projets de service selon la délégation	128	توزيع مشاريع الخدمات المعلن عنها حسب المعتبرية
Répartition des Petites et moyennes entreprises selon la délégation	129	توزيع المؤسسات الصغرى والمتوسطة حسب المعتبرية

Répartition des Entreprises commerciales et de services selon la délégation	130	توزيع المؤسسات التجارية والخدماتية حسب المعتمدية
Transport terrestre - flottille	131	النقل البري - أسطول الخواص
Transport terrestre - Société régionale de transport - données globales	132	النقل البري : الشركة الجهوية للنقل - معطيات عامة
Transport ferroviaire - données globales	133	النقل الحديدي - معطيات عامة
Transport maritime - données globales	134	النقل البحري - معطيات عامة
Tourisme - Principaux indicateurs touristiques	136	السياحة - أهم مؤشرات السياحة
Artisanat - données générales	137	الصناعات التقليدية - معطيات عامة
BTS - Répartition des projets selon le secteur	138	توزيع قروض البنك التونسي للتضامن حسب القطاعات
Commerce - Points de vente en gros	139	التجارة - عدد نقاط البيع بالجملة
Commerce - Points de vente en détail	140	التجارة - عدد نقاط البيع بالتفصيل
Evolution du réseau bancaire par délégation	141	تطور الفروع البنكية حسب المعتمدية
Cinquième partie : Gouvernance		الجزء الخامس : الحوكمة
Nombre d'associations selon le domaine d'activité	143	عدد الجمعيات حسب مجال النشاط
Conseils municipaux au Gouvernorat de Gabès	144	المجالس البلدية بولاية قابس
Représentativité Institutionnelle de la Direction Régionale du Développement par délégation	145	التمثيلية المؤسساتية للإدارة الجهوية للتنمية حسب المعتمدية
Représentativité Institutionnelle de l'électricité et du gaz par district	146	التمثيلية المؤسساتية لقطاع الكهرباء والغاز حسب الإقليم
Représentativité Institutionnelle de l'Enseignement par délégation	147	التمثيلية المؤسساتية لقطاع التعليم حسب المعتمدية
Représentativité Institutionnelle de l'enseignement supérieur par délégation	148	التمثيلية المؤسساتية لقطاع التعليم العالي حسب المعتمدية
Représentativité Institutionnelle de la santé par délégation	149	التمثيلية المؤسساتية لقطاع الصحة حسب المعتمدية
Représentativité Institutionnelle de l'Assainissement par délégation	150	التمثيلية المؤسساتية للتطهير حسب المعتمدية
Représentativité Institutionnelle de la culture par délégation	151	التمثيلية المؤسساتية لقطاع الثقافة حسب المعتمديات

Représentativité Institutionnelle de Femme, Famille par délégation	152	التمثيلية المؤسساتية لقطاع المرأة والأسرة والطفولة وكبار السن حسب المعتبرية
Représentativité Institutionnelle de l'agriculture par délégation	153	التمثيلية المؤسساتية لقطاع الفلاحة حسب المعتبريات
Représentativité Institutionnelle de l'Agence Foncière Industrielle par délégation	154	التمثيلية المؤسساتية للوكالة العقارية الصناعية حسب المعتبرية
Tableau : Transport terrestre - flottille	155	التمثيلية المؤسساتية للنقل البري حسب المعتبرية
Représentativité Institutionnelle du transport ferroviaire par délégation	156	التمثيلية المؤسساتية للنقل الحديدي حسب المعتبرية
Transport maritime - données globales	157	النقل البحري - معطيات عامة
Représentativité Institutionnelle du tourisme par délégation	158	التمثيلية المؤسساتية للسياحة حسب المعتبرية

L'information statistique constitue une importance considérable dans le processus d'analyse, du diagnostic et de l'évaluation de la situation de développement. Ce qui permettra de renforcer et de soutenir l'élaboration des politiques et l'identification des programmes et des projets publics de développement au niveau sectoriel et territorial. En plus, cette information statistique permet de fournir les données nécessaires pour éclairer le secteur privé et ainsi orienter ses interventions vers les activités prometteuses et les créneaux d'investissements disponibles.

تكتسي المعلومة الإحصائية أهمية بالغة في عملية تحليل وتشخيص وتقييم الوضع التنموي بما يمكن من إحكام رسم السياسات وضبط المخططات وبلورة البرامج والمشاريع التنموية العمومية على المستويين القطاعي والتراحي، فضلا على دورها في توفير المعطيات اللازمة لإتارة سبيل القطاع الخاص وتوجيه تدخلاته نحو الأنشطة والمجالات الواعدة ومكانم الإستثمار المتاحة.

Et, compte tenu de l'instauration progressive des fondements de l'autorité locale et de la décentralisation et de la nécessité de satisfaire les demandes croissantes en matière de statistiques de la part de tous les acteurs au niveau régional et local, l'Office de Développement du Sud conformément aux attributions qui lui sont dévolues, émet annuellement un document statistiques intitulé « Gouvernorat en chiffres » en se basant sur les statistiques produites par l'Institut National de la Statistique et les informations recueillies auprès des Directions et services régionaux et des structures concernées.

وتناغما مع الإرساء التدريجي لأسس السلطة المحلية واللامركزية ومع ضرورة الإستجابة إلى الطلبات المتزايدة من الإحصائيات من طرف كافة المتدخلين على المستويين الجهوي والمحلي، يعمل ديوان تنمية الجنوب وفق المهام الموكولة إليه على إصدار وثيقة "ولاية في أرقام" بصفة منتظمة ودورية إستنادا إلى الإحصائيات التي ينتجها المعهد الوطني للإحصاء والمعلومات المجمع من الإدارات والمصالح الجهوية والهيئات المعنية.

Ce document « Gouvernorat en chiffres » est constitué de cinq chapitres :

وتتضمن الوثيقة خمسة أجزاء :

- Données générales,
- Caractéristiques démographiques,
- Infrastructures de base et équipements collectifs,
- Secteurs productifs,
- Gouvernance.

- معطيات عامة،
- الخصائص الديمغرافية،
- البنية الأساسية والتجهيزات الجماعية،
- قطاعات الإنتاج،
- الحوكمة.

الجزء الأول : معطيات عامة

Première partie : Données générales

خارطة التقسيم الإداري لولاية قابس
Carte de découpage administratif Gouvernorat de Gabès



NB : En attente de la publication d'une carte actualisée tenant en compte le nouveau découpage administratif du Gouvernorat de Gabès.

ملاحظة : في انتظار صدور خريطة محينة تأخذ بعين الإعتبار التقسيم الإداري الجديد لولاية قابس.

Caractéristiques du gouvernorat

خصائص الولاية

Situation géographique

Le gouvernorat de Gabès est situé au Sud-Est de la Tunisie. Il est bordé au Nord par les gouvernorats de Sfax et Sidi Bouzid, au Sud par le gouvernorat de Médenine, à l'Est par le golfe de Gabès sur une longueur de 85 km, et à l'Ouest par le gouvernorat de Kebili. Cet gouvernorat est divisé en quatre régions, qui sont la plaine de Jaffara, la région de montagne, la région d'Elbhaier et la région pastorale désertique.

Le gouvernorat couvre une superficie de 7166 km² et comprend 13 délégations, 16 communes et 73 secteurs.

Caractéristiques du gouvernorat

- Position géographique privilégiée au milieu du bassin méditerranéen, constituant un point important de passage et de lien entre le Sud-Est et le reste du pays, chose qui lui a permis de développer des flux d'échange avec son environnement national et international.

- Ressources Naturelles importantes : Elles sont composées essentiellement des eaux souterraines, des ressources halieutiques, des parcours, des côtes qui ont été exploités dans l'intensification de la production agricole et la diversification de la base économique de la région.

- Une infrastructure composée d'un port commercial, d'un aéroport international, de réseaux ferroviaire de 128 km et routier de 1472 km (revêtu), d'une zone industrielle (545 ha), d'une foire internationale, d'une université composée de 12 établissements.

L'économie de la région repose sur le secteur agricole (agriculture géothermique, légumes, arbres fruitiers, dattes, etc.) et la pêche (huîtres et poissons bleus). Le secteur de l'industrie chimique est l'un des piliers du tissu industriel de la région par la production et l'exportation d'acide phosphorique, d'engrais DAP et d'ammonite.

الموقع الجغرافي

تقع ولاية قابس بالجنوب الشرقي للبلاد التونسية يحدها شمالا ولايات صفاقس، سيدي بوزيد وقفصة، جنوبا ولاية مدنين، شرقا خليج قابس على طول 85 كلم وغربا ولاية قبلي. تنقسم هذه الولاية إلى أربعة مناطق طبيعية وهي سهل الجفارة، المنطقة الجبلية، منطقة البحابر والمنطقة الرعوية الصحراوية.

تمسح ولاية قابس 7166 كلم² وتعد 13 معتمدية و16 بلدية و73 عمادة.

أهم خصائص الولاية

- موقع جغرافي متميز مطلق على حوض البحر الأبيض المتوسط ويمثل نقطة عبور وربط بين الجنوب الشرقي وبقية مدن البلاد مما مكنها من تطوير علاقاتها الاقتصادية مع محيطها الوطني و الدولي.

- موارد طبيعية هامة : تزخر ولاية قابس بثروات طبيعية هامة منها المياه الجوفية والموارد السمكية والمراعي والسواحل والسهول وقد تم توظيفها في تكثيف الإنتاج الفلاحي وتنويع القاعدة الاقتصادية للجهة.

- بنية أساسية متنوعة تشتمل على ميناء تجاري ومطار دولي إضافة إلى شبكة سكك حديدية تربطها بكل من صفاقس وقفصة بطول 128 كم وشبكة طرق معبدة تمتد على 1472 كم. كما تشتمل كذلك على منطقة صناعية (545 هكتار) ومعرض دولي وجامعة تتألف من 12 مؤسسة.

الخصائص الاقتصادية : يرتكز اقتصاد الجهة على القطاع الفلاحي (الفلاحة الجيوحرارية، الخضار، الغلال، الأشجار المثمرة، التمور...) وقطاع الصيد البحري الذي يتميز خاصة بإنتاج المحار والسمك الأزرق. كما يعد قطاع الصناعات الكيماوية من ركائز النسيج الصناعي بالجهة من خلال إنتاج وتصدير الحامض الفسفوري وسماد DAP والأمونيتير.

**Tableau : Principaux indicateurs de développement du
gouvernorat de Gabès - 2023**

جدول : أهم المؤشرات التنموية لولاية قابس - 2023

Indicateurs	Unité	تونس Tunisie	إقليم الجنوب Sud	قابس Gabès	الوحدة	المؤشرات
Superficie totale	Km ²	163 610	91 076	7 166	كلم ²	المساحة الجملية
Nombre de délégations	délégations	279	56	13	معمدية	عدد المعتمديات
Nombre de communes	communes	350	61	16	بلدية	عدد البلديات
Nombre de secteurs	secteurs	2 085	386	73	عمادة	عدد العمادات
Nombre d'habitants	habitants	11 903 800	1 732 400	408 321	نسمة	عدد السكان
Nombre de ménage	habitants	3 180 300	431 600	98 900	نسمة	عدد الأسر
Densité démographique	habitants/km ²	73	19	57	ساكن/كلم ²	الكثافة السكانية
Taux d'accroissement annuel moyen (2004-2014)	%	1,03	0,80	0,88	%	معدل نسبة النمو السنوي للسكان (2004-2014)
Taux de pauvreté	%	15,2	-	16,9	%	نسبة الفقر 2015
Taux d'analphabétisme 10 ans et plus	%	18,1	17,6	16,5	%	نسبة الأمية 10 سنوات فما فوق
Population 10 et plus selon le niveau d'instruction		9 629 746	1 382 744	323 769		عدد السكان 10 سنوات فما فوق حسب المستوى التعليمي
Analphabètes	%	18,2	17,6	16,5	%	لا شيء
primaire	%	32,4	31,8	33,0	%	إبتدائي
secondaire	%	34,7	36,5	34,9	%	ثانوي
supérieur	%	14,7	14,0	15,5	%	عالي
Population active 15 ans et plus	personnes	8 793 602	546 894	124 155	ساكن	عدد السكان النشيطين 15 سنوات فما فوق
Taux d'activité	%	47,0	-	41,9	%	نسبة النشاط
Population active occupée 15 ans et plus	personnes	3 497 758	411 241	92 613	ساكن	عدد السكان المشتغلين 15 سنوات فما فوق
Agriculture et pêche	%	14,5	15,4	13,3	%	الفلاحة والصيد البحري
Industries manufacturières	%	18,5	7,6	12,9	%	الصناعات المعملية
Mines et énergie	%	1,1	2,7	2,0	%	المناجم والطاقة
Batiments et travaux public	%	14,0	19,9	23,3	%	البناء الأشغال العامة
Services	%	51,9	54,3	48,5	%	الخدمات
Non déclaré	%	0,1	0,1	0,0	%	غير مصرح به

Tableau (suite)

جدول (يتبع)

Indicateurs	Unité	تونس Tunisie	إقليم الجنوب Sud	قابس Gabès	الوحدة	المؤشرات
Taux de chômage (*)	%	15,3	-	24,3	%	نسبة البطالة (*)
Solde migratoire interne 2009-2014	-	0	-9 582	-1 903	-	صافي الهجرة الداخلية 2009 - 2014
Solde migratoire externe 2009-2014	-	-22 281	-9 190	-2 651	-	صافي الهجرة الخارجية 2009 - 2014
Taux global d'électrification	%	99,9	99,9	99,8	%	نسبة التوفير
Taux global de desserte en eau potable	%	98,6	99,4	98,1	%	نسبة التزود بالماء الصالح للشرب
Taux de branchement en eau potable	%	92,1	97,4	96,7	%	نسبة الربط بشبكة الماء الصالح للشرب
Taux de branchement à l'ONAS	%	65,4	46,9	66,1	%	نسبة الربط بشبكة التطهير
Densité téléphonique fixe pour 100 habitants	Lignes	16,5	-	13,2	خط	كثافة شبكة الهاتف القار لكل 100 ساكن
Taux de branchement au réseau téléphonique fixe	%	53,5	-	48,8	%	نسبة ربط الأسر بشبكة الهاتف القار
Nbre d'habitants par bureau de poste	Hab.	10 822	6 464	7 600	ساكن	التغطية البريدية (لكل مكتب بريد)
Nbre d'habitants par médecin	Hab.	(**) 744	(**) 1155	1 122	ساكن	عدد السكان للطبيب الواحد
Nbre d'habitants par CSB	Hab.	1 505	924	4 344	ساكن	عدد السكان لكل مركز صحة أساسية
Nbre de lits d'hôpitaux pour 1000 habitants	Lits	6,97	7,63	1,8	سرير	عدد الأسرة بالمستشفيات لكل 1000 ساكن
Nbre d'habitants par maison de jeunes	Hab.	8 933	5 605	21 491	ساكن	عدد السكان لكل دار شباب
Nbre d'habitants par maison de culture	Hab.	13 363	10 276	45 369	ساكن	عدد السكان لكل دار ثقافة
Nbre d'habitants par bibliothèque	Hab.	7 991	4 905	17 753	ساكن	عدد السكان لكل مكتبة عمومية
Nombre d'entreprises 10 emplois et plus	entreprises	4 667	342	103	مؤسسة	عدد المؤسسات الصناعية (10 مواطن شغل أو أكثر)
Nombre d'entreprises exportatrices 10 emplois et plus	entreprises	2 108	97	23	مؤسسة	عدد المؤسسات الصناعية المصدرة كليا
Indice de Développement Régionale	-	0,462	-	0,472	-	مؤشر التنمية الجهوية
Rang	-	-	-	10	-	الرتبة
Indice d'Attractivité régionale	-	3,18	-	3,18	-	مؤشر جاذبية الجهات
Rang	-	-	-	18	-	الرتبة

(*) année 2019

(*) : سنة 2019

(**) année 2021

(**) : سنة 2021

جدول : توزيع المساحة الجمالية للولاية حسب المعمدية والعمادة
 Tableau : Répartition de la superficie selon la délégation

المعمدية	عدد العمادات Nbre de Secteurs	العمادات Secteurs	المساحة كلم ² Superficie Km ²	النسبة (%) Taux (%)	الدélégation
قابس المدينة	5	المنطقة الأولى، المنطقة الثانية، المنطقة الثالثة، المنطقة الرابعة، شط سيدي عبد السلام Secteur (1), Secteur (2), Secteur Secteur (4), Chott Sidi Abdesselam(3),	408,25	5,7	Gabès Médina
قابس الغربية	7	النحال، شنني الغربية، شنني الشمالية، شنني الشرقية، بوشمة، الجاولة، الرمائي Nahal, Chenini ouest, Chenini Nord, Chenini est, Bou-Chemma, Jaouaoula Er-remathi			Gabès Ouest
قابس الجنوبية	7	زريق ، تلبو، المنطقة الخامسة ، بولبابة، المدو، ليامو، المواير Teboulbou / Sidi Boulbaba / Zrig / Secteur (5) / El medou / Limaoua /Mouazir			Gabès Sud
غنوش	4	غنوش الشرقية، غنوش الغربية، غنوش الجنوبية، غنوش الشمالية Ghanouch Est, Ghanouch Ouest, Ghanouch Sud, Ghannouch Nord	19,00	0,3	Ghannouch
المطوية	3	المطوية الجنوبية، المطوية الشمالية، العكاريت El Metouia sud, El Metouia nord, El Akarit,	333,35	4,7	Métouia
وذرف (**)	4	وذرف الشمالية، وذرف الجنوبية، الهيشة، الميدة Ouedhref nord, Ouedhref sud, El Hicha, El Mida			Ouedhref (**)
منزل الحبيب	7	السقي، وادي الزيتون، ربيعة والي ، المهاملة، الفجيج، زقراطة، منزل الحبيب Sagui, Oued Ezzitoun, Rabiaa Ouali, El Mehempla, El Fejj, Zoughrata, Menzel El Habib	1 131,00	15,8	Menzel El Habib

(**) les délégations d'El Hamma Ouest et Ouedhref ont été créées le 9 juin 2020.

(**) أحدثت معتمديتي الحامة الغربية وذرف في 9 جوان 2020.

(suite et fin)

(تابع ونهاية)

Délégation	النسبة (%) Taux (%)	المساحة كلم ² Superficie Km ²	العمادات Secteurs	عدد العمادات Nbre de Secteurs	المعمدية
El Hamma	32,4	2 318,60	المنطقة الشمالية، القصر، المنطقة الشرقية 1، المنطقة الشرقية 2، المنطقة الجنوبية، شاتشو، فرحات حشاد، المنطقة الغربية Secteur Nord, El Ksar, Secteur Est (1), Secteur Est (2), Secteur Sud, Chanchou, Farhat Hached, secteur Ouest	8	الحامة
El Hamma Ouest (**)			الحبيب نامر، بو عطوش، بشيمة القلب، البحار، بشيمة البرج Habib Thameur, Bou Attouch, Bechima El Gualb, El Behaïer, Bechima El Borj	5	الحامة الغربية (**)
Matmata	16,5	1 185,00	مطاطة القديمة، تشين، تمزرت Matmata, Techine, Tamazrat	3	مطاطة
Nouvelle Matmata	9,9	713,00	مطاطة الجديدة، الزراوة، هداج، بني عيسى، بني زلطن Nouvelle Matmata, Ez-Zeraoua, Heddaj, Beni Aïssa, Beni Zalten	5	مطاطة الجديدة
Mareth	14,8	1 058,06	مارث، مارث الشمالية، الزرات، عرام، كتانة، وارين، عين الزركين، زريق الغديري، العلايا، سيدي التواتي، الزركين. Mareth, Mareth Nord, Ezzarat, Arram, Ketana, Ouarifen, Ayoun Zerkine, Zrig El Ghandri, El Alaya, Sidi Touati, Zerkine	11	مارث
Dekhilet Toujane (*)			توجان، زمرتن، تونين، دخيلة توجان. Zemarten, Toujane, Dekhilet Toujane, Aïn Tounine	4	دخيلة توجان (*)
Total	100,0	7 166,26		73	كامل الولاية

(*) la délégation de Dekhilet Toujane a été créée en 21 octobre 2015.

(*) أحدثت معمدية دخيلة توجان في 21 أكتوبر 2015.

Source : Le Gouvernorat

المصدر : الولاية

Tableau : Distances inter-délégations (km)

جدول : المسافات الفاصلة بين المعتمديات (كلم)

Délégation	دخيلة توجان Dkhilat toujen	مارث مارث Mareth	مطماطة الجديدة Nouvelle Matmata	مطماطة Matmata	الحامة الغربية Hamma Ouest	الحامة El Hamma	منزل الحبيب Menzel Habib	وذرف Ouedhref	المطوية Métouia	غنوش Ghannouch	قابس الجنوبية Gabès Sud	قابس الغربية Gabès Ouest	قابس المدنية Gabès Médina	المعمدية
Gabès Médina													-	قابس المدنية
Gabès Ouest													5	قابس الغربية
Gabès Sud											-	7	2	قابس الجنوبية
Ghannouch										-	7	5	5	غنوش
Métouia									-	10	18	10	16	المطوية
Ouedhref								-	-	-	-	-	-	وذرف
Menzel Habib							-	-	51	60	62	60	60	منزل الحبيب
El Hamma						-	73	-	40	34	32	29	30	الحامة
Hamma Ouest					-	-	-	-	-	-	-	-	-	الحامة الغربية
Matmata				-	-	55	108	-	34	50	47	45	45	مطماطة
Nouv. Matmata			-	20	-	58	88	-	37	30	27	25	25	مطماطة الجديدة
Mareth		-	53	48	-	71	101	-	60	43	36	43	38	مارث
Dkhilat toujen	-	-	-	-	-	-	-	-	-	-	-	-	-	دخيلة توجان

Source : Direction Régionale de l'Equipement et de l'Habitat

المصدر : الإدارة الجهوية للتجهيز والإسكان - مصلحة الطرقات

الجزء الثاني : الخصائص الديمغرافية

Deuxième partie : Caractéristiques démographiques

Tableau : Répartition de la population selon la délégation et le sexe (en millier)

جدول : توزيع السكان حسب المعتمدية والجنس (بالآلف)

Délégation	1er janvier 2024 غرة جاتفي 2024			2014			2004			المعتمدية
	المجموع	إناث	ذكور	المجموع	إناث	ذكور	المجموع	إناث	ذكور	
	Total	Féminin	Masculin	Total	Féminin	Masculin	Total	Féminin	Masculin	
Gabès Médina	47,572	-	-	46,731	23,821	22,910	47,057	23,253	23,804	قابس المدينة
Gabès Ouest	35,655	-	-	31,768	15,875	15,893	28,389	14,098	14,291	قابس الغربية
Gabès Sud	85,273	-	-	74,422	37,169	37,253	61,699	30,188	31,511	قابس الجنوبية
Ghannouch	32,779	-	-	28,051	13,499	14,552	22,681	10,964	11,717	غنوش
Métouia	13,499	-	-	27,878	14,193	13,685	25,862	12,975	12,887	المطوية
Ouedhref *	16,591	-	-	-	-	-	-	-	-	وذرّف *
Menzel Habib	8,947	-	-	10,148	5,391	4,757	11,477	6,019	5,458	منزل الحبيب
El Hamma	61,455	-	-	73,512	37,122	36,390	62,390	32,506	29,884	الحامة
El Hamma Ouest *	22,015	-	-	-	-	-	-	-	-	الحامة الغربية *
Matmata	4,104	-	-	4,444	2,383	2,061	5,766	2,992	2,774	مطماطة
Mat. nouvelle	14,356	-	-	14,224	7,611	6,613	15,969	8,649	7,320	مطماطة الجديدة
Mareth	54,975	-	-	52,845	27,955	24,890	61,280	31,780	29,500	مارث
Dekhilet Toujane *	11,099	-	-	10,277	5,561	4,716	-	-	-	دخيلة توجان *
Total	408,320	-	-	374,300	190,580	183,720	342,570	173,424	169,146	المجموع

Source : Institut National De La Statistique

(*) les délégations de Dekhilet Toujane, El Hamma Ouest et Ouedhref ont été créées après le Recensement 2014

المصدر : المعهد الوطني للإحصاء

(*) أحدثت معتمديات دخيلة توجان، الحامة الغربية ووذرّف بعد تعداد 2014

الكثافة السكانية لولاية قابس لسنة 2023

Densité démographique du Gouvernorat de Gabès - 2023



NB : En attente de la publication d'une carte actualisée tenant en compte le nouveau découpage administratif du Gouvernorat de Gabès.

ملاحظة : في انتظار صدور خريطة محينة تأخذ بعين الاعتبار التقسيم الإداري الجديد لولاية قابس.

Tableau : Répartition de la population, des logements et des ménages selon la commune

جدول : توزيع السكان والمسكن والأسر حسب البلدية

Commune	غرة جاتفي 2023	2014			2004			البلدية
	1er janvier 2023	عدد الأسر	عدد المساكن	عدد السكان	عدد الأسر	عدد المساكن	عدد السكان	
	عدد السكان Population	Nombre de ménages	Nombre de logements	Population	Nombre de ménages	Nombre de logements	Population	
Gabes	107 950	32 418	39 137	130 984	25 464	28 872	116 323	قابس
Chenini Nahal	21 982	3 662	4 433	14 803	3 061	3 655	14 152	شنتي النحال
Ghanouch	32 780	5 519	5 829	28 051	3 673	3 700	22 681	غنوش
El Metouia	13 499	2 543	3 239	10 716	2 055	2 545	9 946	المطوية
Ouedhref	16 591	2 510	2 912	9 932	2 072	2 289	9 058	وذرّف
El Hamma	61 455	8 711	10 939	41 607	6 612	7 333	34 835	الحامة
Matmata	4 104	473	647	1 847	486	581	2 116	مطماطة
Nouvelle Matmata	14 356	1 798	2 380	7 526	1 477	1 756	6 642	مطماطة الجديدة
Mareth	31 635	2 789	3 763	11 678	2 316	2 699	10 923	مارث
Ezzarat	9 493	1 298	1 739	5 627	1 028	1 274	5 205	الزارات
Menzel Habib *	8 947	-	-	-	-	-	-	منزل الحبيب *
Bou-Chemma *	13 672	-	-	-	-	-	-	بوشمة *
Teboulbou*	24 895	-	-	-	-	-	-	تبلبو *
El Hamma Ouest *	22 015	-	-	-	-	-	-	الحامة الغربية *
Ketana *	13 846	-	-	-	-	-	-	كتانة *
Dekhilet Toujane *	11 100	-	-	-	-	-	-	دخيلة توجان *
Total	408 320	61 721	75 018	262 771	48 244	54 704	231 881	المجموع

Source : Institut National De La Statistique
(*) Communes créées après le Recensement 2014.

المصدر : المعهد الوطني للإحصاء
(*) بلديات محدثة بعد تعداد 2014.

Tableau : Répartition des logements et des ménages selon la délégation

جدول : توزيع المساكن والأسر حسب المعتمدية

Délégation	2014		2004		1994		المعتمدية
	عدد الأسر	عدد المساكن	عدد الأسر	عدد المساكن	عدد الأسر	عدد المساكن	
	Nbre de ménages	Nbre de logements	Nbre de ménages	Nbre de logements	Nbre de ménages	Nbre de logements	
Gabès Médina	11 916	14 089	10 778	12 096	17 870	19 723	قابس المدينة
Gabès Ouest	7 319	8 644	5 801	6 720	4 932	5 376	قابس الغربية
Gabès Sud	18 357	22 734	13 179	15 309	-	-	قابس الجنوبية
Ghannouch	5 519	5 829	3 673	3 700	2 891	2 580	غنوش
Métouia	6 510	7 841	5 266	6 228	4 361	5 001	المطوية
Ouedhref*	-	-	-	-	-	-	وذرف*
Menzel Habib	2 019	2 620	2 122	2 666	1 818	2 285	منزل الحبيب
El Hamma	14 661	17 993	11 615	13 111	9 762	10 326	الحامة
El Hamma Ouest *	-	-	-	-	-	-	الحامة الغربية *
Matmata	1 133	1 845	1 395	2 083	1 477	2 034	مطماطة
Mat. nouvelle	3 488	5 966	3 615	5 070	3 295	4 317	مطماطة الجديدة
Mareth	11 848	15 906	12 259	15 042	10 025	11 378	مارث
Dekhilet Toujane *	2 013	3 627	-	-	-	-	دخيلة توجان *
Total	84 783	107 094	69 703	82 025	56 431	63 020	المجموع

Source : Institut National De La Statistique

Remarque : les données des délégations de Mareth, El Metouia et El Hamma concernent aussi successivement les délégations de Dekhilet Toujane, Ouedhref et El Hamma Ouest .

المصدر : المعهد الوطني للإحصاء

ملاحظة : معطيات معتمديات مارث، المطوية و الحامة تشمل أيضا على التوالي معتمديات دخيلة توجان، وذرف والحامة الغربية.

Tableau : Caractéristiques des logements selon la délégation

جدول : مؤشرات حول خصائص المساكن حسب المعتمدية

Délégation	Répartition des logements par type - % - التوزيع النسبي للمساكن حسب النوع - %					العدد الجملي للمساكن Nbre de logements	المعتمدية
	مسكن متواضع Logements rudimentaires	شقة بعمارة Appartements	فيلا أو طابق فيلا Villa ou étage de villa	مسكن متلاصق أو طابق مسكن متلاصق Logement jumelé ou étage Logement jumelé	دار عربي برج ستيديو حوش Maison traditionnelle		
Année 2014							سنة 2014
Gabès Médina	0,06	7,4	4,7	73,9	13,9	14 089	قابس المدينة
Gabès Ouest	0,2	0,1	22,4	51,8	25,5	8 644	قابس الغربية
Gabès Sud	0,1	4	15,5	69	11,4	22 734	قابس الجنوبية
Ghannouch	0,3	2,2	31,8	14,1	51,6	5 829	غنوش
Métouia	0,5	0,4	32,6	20,4	46,1	7 841	المطوية
Ouedhref*	-	-	-	-	-	-	وذرف*
Menzel Habib	0,3	0,3	11,2	10,6	77,6	2 620	منزل الحبيب
El Hamma	0,4	0,7	14,1	50,2	34,7	17 993	الحامة
El Hamma Ouest *	-	-	-	-	-	-	الحامة الغربية *
Matmata	1,2	0	2,1	84,7	12	1 845	مطماطة
Mat. nouvelle	0,2	0	2,2	82,7	14,8	5 966	مطماطة الجديدة
Mareth	0,3	0,1	19,7	26,3	53,6	15 906	مارث
Dekhilet Toujane *	-	-	-	-	-	3 627	دخيلة توجان *
Gabès	0,3	2,1	16,2	50,4	31,0	107 094	ولاية قابس

Source : Institut National De La Statistique

Remarque : les données des délégations de Mareth, El Metouia et El Hamma concernent aussi successivement les délégations de Dekhilet Toujane, Ouedhref et El Hamma Ouest .

المصدر : المعهد الوطني للإحصاء

ملاحظة : معطيات معتمديات مارث، المطوية و الحامة تشمل أيضا على التوالي معتمديات دخيلة توجان، وذرف و الحامة الغربية.

Tableau : Caractéristiques des ménages et conditions de vie selon la délégation

جدول : مؤشرات حول خصائص الأسر وظروف عيشها حسب المعتمدية

Délégation	نسبة امتلاك الأسر للتجهيزات (%)											متوسط حجم الأسرة	عدد الأسر Nombre de ménages	المعتمدية
	Ménages possédants des équipements en %													
	حاسوب Ordinateur	هاتف جوال Téléph. portable	هاتف قار Téléph. fixe	مكيف هواء Climatiseur	آلة غسل الثياب Machine à laver	آلة طبخ بالفرن cuisinière à four	الثلاجة Réfrigérateur	الهوائي parabole	جهاز التلفزة Téléviseur	راديو مسجلة Radio	سيارة Véhicules	Taille moy. de ménage		
Année 2014														سنة 2014
Gabès Médina	42,2	98,5	26,3	48,6	81,5	83,8	98	93,2	95,6	46,5	24,8	3,9	11 916	قابس المدينة
Gabès Ouest	36,4	98,3	22,6	36,9	73,7	75,9	97,2	93,3	96	41,5	26,9	4,3	7 319	قابس الغربية
Gabès Sud	53,2	99,1	30,5	47	77,6	80,8	97,5	92,1	94,7	53,9	37,9	4,1	18 357	قابس الجنوبية
Ghannouch	24,9	98,5	11,7	34,9	78,6	79,7	95,9	91,1	94,1	33,8	22,1	5,1	5 519	غنوش
Métouia	37,5	98,5	23,6	32,4	69,1	75,3	95,6	92,1	94,8	53,1	28,0	4,3	6 510	المطوية
Ouedhref*	-	-	-	-	-	-	-	-	-	-	-	-	-	وذرف*
Menzel Habib	6,4	97,6	0,7	5,1	27,6	57,9	90,3	90,4	93,1	68,2	22,1	5,0	2 019	منزل الحبيب
El Hamma	24,6	97,8	14,4	25,6	54,6	65,1	94,0	90,9	94	48,5	20,2	5,0	14 661	الحامة
El Hamma Ouest *	-	-	-	-	-	-	-	-	-	-	-	-	-	الحامة الغربية *
Matmata	10,9	95,7	12,2	7	32,4	56,1	89,1	80,4	88,7	27,8	14,7	3,9	1 133	مطماطة
Mat. nouvelle	16,8	97,2	11	17,4	42,8	61	91,9	88,7	92,6	27,7	18,1	4,1	3 488	مطماطة الجديدة
Mareth	22	97,8	15,9	25,2	47,8	72,9	94,9	90,7	94,4	56,7	23,7	4,5	11 848	مارث
Dekhilet Toujane *	-	-	-	-	-	-	-	-	-	-	-	5,1	2 013	دخيلة توجان *
Gabès	33,9	98,3	20,5	34,4	65,1	74,6	95,8	91,5	94,5	48,9	26,4	4,4	84 783	ولاية قابس
Année 2018														سنة 2018
Gabès	18,0	86,4	10,5	39,7	66,5	79,7	86,3	86,1	86,5	-	21,4	4,5	87 830	ولاية قابس

Source : Institut National De La Statistique

Remarque : les données de délégations de Mareth, El Metouia et El Hamma concernent aussi successivement les délégations de Dekhilet Toujane, Ouedhref et El Hamma Ouest .

المصدر : المعهد الوطني للإحصاء

ملاحظة : معطيات معتمديات مareth، المطوية و الحامة تشمل أيضا على التوالي معتمديات دخيلة توجان، وذرف والحامة الغربية.

Tableau : Caractéristiques éducationnelles (Total)

جدول : الخصائص التربوية للسكان (مجموع الجنسين)

Délégation	الأمية		الفئة العمرية 10 سنوات فما فوق حسب المستوى التعليمي (%)					نسبة التمدريس	نسبة التمدريس	المعتمدة
	Analphabétisme		Population 10 et plus selon le niveau d'instruction (%)					بالتعليم العالي (%)	(%)	
	النسبة	عدد الأميين	عالي	ثانوي	إبتدائي	لا شين	عدد السكان	19 - 24 سنة	14 - 6 سنة	
Taux	10 سنوات فأكثر	supérieur	secondaire	وما شابهه	Analphabetes	10 سنوات فأكثر	Taux de scola.	Taux de		
	Analphabetes			primaire		Population	supérieur	scolarisation		
	10 ans et plus					10 ans et plus	19-24 ans	6-14 ans (%)		
Année 2014										سنة 2014
Gabès Médina	12,5	4 892	12,2	41,2	34,1	12,6	39 045	49,67	97,91	قابس المدينة
Gabès Ouest	16,1	4 249	9,2	37,4	37,2	16,2	26 323	40,47	97,3	قابس الغربية
Gabès Sud	9,2	5 717	16,5	45,1	29,2	9,2	62 347	64,51	98,06	قابس الجنوبية
Ghannouch	15,6	3 363	7,6	33,8	42,9	15,7	21 626	28,22	96,1	غنوش
Métouia	13,2	3 042	11,4	37	38,3	13,3	22 994	46,62	97,32	المطوية
Ouedhref*	-	-	-	-	-	-	-	-	-	وذرف*
Menzel Habib	29,8	2 471	5,7	26,6	37,8	29,9	8 288	29,77	95,03	منزل الحبيب
El Hamma	22,4	13 671	11,2	34,5	31,7	22,5	61 141	44,15	97,17	الحامة
El Hamma Ouest *	-	-	-	-	-	-	-	-	-	الحامة الغربية *
Matmata	32,5	1 232	4,4	25,4	37,5	32,8	3 786	31,02	95,34	مطماطة
Mat. nouvelle	29,6	3 551	7,1	28,5	34,8	29,6	12 016	39,53	96,92	مطماطة الجديدة
Mareth	24,2	12 634	7,1	32,3	36,3	24,3	52 183	34,03	96,01	مارث
Dekhilet Toujane *	-	-	-	-	-	-	-	-	-	دخيلة توجان*
Gabès	17,7	54 826	10,9	36,9	34,4	17,7	309 749	45,85	97,08	ولاية قابس
Année 2018										سنة 2018
Gabès	16,5	53564	15,54	34,87	33,03	16,54	323 769	-	-	ولاية قابس

Source : Institut National De La Statistique

المصدر : المعهد الوطني للإحصاء

Remarque : les données des délégations de Mareth, El Metouia et El Hamma concernent aussi successivement les délégations de Dekhilet Toujane, Ouedhref et El Hamma Ouest .

ملاحظة : معطيات معتمديات مارث، المطوية و الحامة تشمل أيضا على التوالي معتمديات دخيلة توجان، وذرف و الحامة الغربية.

Tableau : Caractéristiques éducationnelles (Masculin)

جدول : الخصائص التربوية للسكان (ذكور)

Délégation	الأمية		الفئة العمرية 10 سنوات فما فوق حسب المستوى التعليمي (%)					نسبة التمدريس	نسبة التمدريس	المعتمدة
	Analphabétisme		Population 10 et plus selon le niveau d'instruction (%)					بالتعليم العالي (%)	التمدرس (6 - 14 سنة)	
	النسبة	عدد الأميين	عالي	ثانوي	إبتدائي	لا شئ	عدد السكان	19 - 24 سنة	14 - 6 سنة	
Taux	10 سنوات فأكثر	supérieur	secondaire	وما شابهه	Analphabetes	10 سنوات فأكثر	Taux de scola.	Taux de	سنة 2014	
	Taux	Analphabetes	supérieur	secondaire	primaire	Analphabetes	Population	supérieur	scolarisation	
		10 ans et plus				10 ans et plus	10 ans et plus	19-24 ans	6-14 ans (%)	
Année 2014										
Gabès Médina	8	1 516	10,6	44,9	36,5	8	19 047	41	97,6	قابس المدينة
Gabès Ouest	10,6	1 377	7,8	41,4	40,2	10,6	13 049	31,6	97,4	قابس الغربية
Gabès Sud	5,3	1 653	15,6	49,4	29,6	5,4	31 072	60,3	98	قابس الجنوبية
Ghannouch	9,8	1 100	7,1	35,4	47,6	10	11 183	24,7	95,4	غنوش
Métouia	7,4	833	10,4	41,3	40,9	7,5	11 201	39,1	97,2	المطوية
Ouedhref*	-	-	-	-	-	-	-	-	-	وذرف*
Menzel Habib	19,9	749	5,8	28,7	45,4	20,1	3 774	18,8	95,1	منزل الحبيب
El Hamma	15,1	4 537	10,1	38,8	35,9	15,2	30 047	32,8	96,8	الحامة
El Hamma Ouest *	-	-	-	-	-	-	-	-	-	الحامة الغربية *
Matmata	23,3	403	3,5	30,8	42	23,7	1 729	26,2	95,6	مطمطة
Mat. nouvelle	19,9	1 080	6,8	33,8	39,3	20	5 422	34,2	97	مطمطة الجديدة
Mareth	15,2	3 642	6,9	38,1	39,8	15,2	23 975	29,5	96,1	مارث
Dekhilet Toujane *	-	-	-	-	-	-	-	-	-	دخيلة توجان*
Gabès	11,2	16 901	10,1	41,3	37,3	11,3	150 499	39,4	96,9	ولاية قابس
Année 2018										
Gabès	10,3	15997	12,91	40,27	36,54	10,27	155 843	-	-	ولاية قابس

Source : Institut National De La Statistique

Remarque : les données des délégations de Mareth, El Metouia et El Hamma concernent aussi successivement les délégations de Dekhilet Toujane, Ouedhref et El Hamma Ouest .

المصدر : المعهد الوطني للإحصاء

ملاحظة : معطيات معتمديات مارث، المطوية و الحامة تشمل أيضا على التوالي معتمديات دخيلة توجان، وذرف والحامة الغربية.

Tableau : Caractéristiques éducationnelles (Féminin)

جدول : الخصائص التربوية للسكان (اناث)

Délégation	الأمية		الفئة العمرية 10 سنوات فما فوق حسب المستوى التعليمي (%)					نسبة التمدرس	نسبة	المعتمدة
	Analphabétisme		Population 10 et plus selon le niveau d'instruction (%)					بالتعليم العالي (%)	التمدرس (%)	
	النسبة	عدد الأميين	عالي	ثانوي	إبتدائي	لا شين	عدد السكان	19 - 24 سنة	14 - 6 سنة	
Taux	10 سنوات فأكثر	supérieur	secondaire	وما شابهه	Analphabètes	10 سنوات فأكثر	Taux de scola.	Taux de		
	Analphabètes			primaire		Population	supérieur	scolarisation		
	10 ans et plus					10 ans et plus	19-24 ans	6-14 ans (%)		
Année 2014										سنة 2014
Gabès Médina	16,9	3 374	13,6	37,7	31,8	16,9	19 998	58,2	98,3	قابس المدينة
Gabès Ouest	21,6	2 872	10,5	33,5	34,3	21,7	13 274	49,4	97,2	قابس الغربية
Gabès Sud	13,0	4 063	17,5	40,4	28,8	13,1	31 275	69,1	98,1	قابس الجنوبية
Ghannouch	21,7	2 263	8,2	32,2	37,9	21,8	10 443	31,7	96,8	غنوش
Métouia	18,7	2 210	12,4	32,9	35,9	18,9	11 793	53,4	97,5	المطوية
Ouedhref*	-	-	-	-	-	-	-	-	-	وذرف*
Menzel Habib	38,2	1 723	5,7	24,8	31,4	38,2	4 514	37,5	95	منزل الحبيب
El Hamma	29,4	9 132	12,3	30,4	27,7	29,6	31 094	55,2	97,5	الحامة
El Hamma Ouest *	-	-	-	-	-	-	-	-	-	الحامة الغربية *
Matmata	40,3	829	5,1	20,9	33,6	40,4	2 057	34,3	95,1	مطماطة
Mat. nouvelle	37,5	2 470	7,3	24,1	31,1	37,5	6 594	43,6	96,8	مطماطة الجديدة
Mareth	31,9	8 993	7,3	27,4	33,4	31,9	28 208	37,7	95,9	مارث
Dekhilet Toujane *	-	-	-	-	-	-	-	-	-	دخيلة توجان*
Gabès	23,8	37 933	11,7	32,8	31,6	23,9	159 250	52	97,2	ولاية قابس
Année 2018										سنة 2018
Gabès	22,4	37567	17,98	29,87	29,77	22,37	167 926	-	-	ولاية قابس

Source : Institut National De La Statistique

المصدر : المعهد الوطني للإحصاء

Remarque : les données des délégations de Mareth, El Metouia et El Hamma concernent aussi successivement les délégations de Dekhilet Toujane, Ouedhref et El Hamma Ouest .

ملاحظة : معطيات معتمديات مارث، المطوية و الحامة تشمل أيضا على التوالي معتمديات دخيلة توجان، وذرف و الحامة الغربية.

Tableau : Répartition de la population active occupée selon le niveau d'instruction (15 ans et plus)

جدول : توزيع السكان النشيطين المشغولين حسب المستوى التعليمي (15 سنة فأكثر)

Niveau d'instruction	المجموع Total	غير مصرح به Non déclaré	التعليم العالي Enseignement supérieur	المرحلة الثانية من التعليم الأساسي والتعليم الثانوي 2ème cycle de base et secondaire	مرحلة أولى من التعليم الأساسي 1er cycle de l'enseig. de base	بدون أي مستوى تعليمي Analphabètes	المستوى التعليمي
Année 2004							سنة 2004
Masculins	87	5 919	23 784	30 107	7 755	67 652	ذكور
Féminins	4	3 171	6 037	6 806	3 413	19 430	إناث
Total	91	9 089	29 821	36 913	11 168	87 082	المجموع
%	0,1	10,4	34,2	42,4	12,8	100	%
Année 2014							سنة 2014
Masculins	-	10 268	30 544	29 136	5 834	75 781	ذكور
Féminins	-	6 887	6 817	4 159	1 955	19 817	إناث
Total	-	17 155	37 360	33 295	7 788	95 598	المجموع
%	-	17,9	39,1	34,8	8,1	100	%
Année 2018							سنة 2018
Masculins	77 479	9	10894	29673	32523	4380	ذكور
Féminins	15 134	0	7016	4535	2983	600	إناث
Total	92 613	9	17 910	34 208	35 506	4 980	المجموع
%	100,00	0,01	19,34	36,94	38,34	5,38	%

Source : Institut National De La Statistique

المصدر : المعهد الوطني للإحصاء

Tableau : Répartition de la population active occupée selon le secteur d'activité - 15 ans et plus (Total)

جدول : توزيع السكان النشيطين المشتغلين حسب قطاع النشاط الإقتصادي - 15 سنة فأكثر (مجموع الجنسين)

Délégation	المجموع Total	غير مصرح به Non déclaré	الخدمات Services	البناء والأشغال العامة Batiments et travaux public	المناجم والطاقة Mines et énergie	الصناعات المعملية Industries manufacturières	الفلحة والصيد البحري Agriculture et pêche	نسبة النشاط (%) Taux d'activité %	عدد الناشطين Nombre d'actifs	المعتمدية
Année 2014										سنة 2014
Gabès Médina	12 986	16	8 168	1 206	397	2 610	589	44,6	15 987	قابس المدينة
Gabès Ouest	8 758	21	4 423	1 807	326	1 740	442	44,6	10 700	قابس الغربية
Gabès Sud	20 975	40	13 547	2 577	615	3 340	857	45,4	25 928	قابس الجنوبية
Ghannouch	7 781	8	2 232	2 049	285	1 245	1 963	43,8	8 489	غنوش
Métouia	7 377	11	3 469	1 819	228	1 104	746	43,0	8 947	المطوية
Ouedhref*	-	-	-	-	-	-	-	-	-	وذرف*
Menzel Habib	3 002	0	847	485	51	171	1 448	45,4	3 360	منزل الحبيب
El Hamma	18 161	19	8 290	5 702	220	1 992	1 939	43,1	24 195	الحامة
El Hamma Ouest *	-	-	-	-	-	-	-	-	-	الحامة الغربية *
Matmata	918	1	458	124	12	53	270	30,9	1 090	مطماطة
Mat. nouvelle	2 710	7	1 363	599	57	388	296	31,1	3 440	مطماطة الجديدة
Mareth	12 930	13	6 439	2 975	205	1 247	2 050	33,4	15 968	مارث
Dekhilet Toujane *	-	-	-	-	-	-	-	-	-	دخيلة توجان *
Gabès	95 598	136	49 235	19 342	2 396	13 889	10 600	41,7	118 104	ولاية قابس
%	100	0,14	51,50	20,23	2,51	14,53	11,09	-	-	%
Année 2018										سنة 2018
Gabès	92 613	19	44 944	21 581	1 848	11 926	12 295	41,9	124 155	ولاية قابس
%	100	0,02	48,53	23,30	2,00	12,88	13,28	-	-	%

Source : Institut National De La Statistique

Remarque : les données des délégations de Mareth, El Metouia et El Hamma concernent aussi successivement les délégations de Dekhilet Toujane, Ouedhref et El Hamma Ouest .

المصدر : المعهد الوطني للإحصاء

ملاحظة : معطيات معتمديات مارث، المطوية و الحامة تشمل أيضا على التوالي معتمديات دخيلة توجان، وذرف والحامة الغربية.

Tableau : Répartition de la population active occupée selon le secteur d'activité - 15 ans et plus (Masculin)

جدول : توزيع السكان النشيطين المشتغلين حسب قطاع النشاط الإقتصادي - 15 سنة فأكثر (ذكور)

Délégation	المجموع Total	غير مصرح به Non déclaré	الخدمات Services	البناء والأشغال العامة Batiments et travaux public	المناجم والطاقة Mines et énergie	الصناعات المعملية Industries manufacturières	الزراعة والصيد البحري Agriculture et pêche	نسبة النشاط (%) Taux d'activité %	عدد الناشطين Nombre d'actifs	المعمدية
Année 2014										سنة 2014
Gabès Médina	9 761	11	5 499	1 181	350	0	555	64,7	11 248	قابس المدينة
Gabès Ouest	6 939	13	3 097	1 782	297	0	350	66,7	7 920	قابس الغربية
Gabès Sud	15 375	25	8 666	2 527	553	0	792	62	17 563	قابس الجنوبية
Ghannouch	6 955	4	1 773	2 028	274	0	1 713	73	7 318	غنوش
Métouia	5 754	10	2 397	1 797	213	0	549	64,8	6 494	المطوية
Ouedhref*	-	-	-	-	-	-	-	-	-	وذرف*
Menzel Habib	2 234	0	704	478	51	0	948	71	2 381	منزل الحبيب
El Hamma	14 832	8	6 421	5 622	200	0	1 254	64,2	17 644	الحامة
El Hamma Ouest *	-	-	-	-	-	-	-	-	-	الحامة الغربية *
Matmata	782	1	338	122	12	0	262	53,2	851	مطماطة
Mat. nouvelle	2 262	3	1 013	597	52	0	286	53,2	2 620	مطماطة الجديدة
Mareth	10 887	8	5 084	2 953	188	0	1 785	57,7	12 536	مارث
Dekhilet Toujane *	-	-	-	-	-	-	-	-	-	دخيلة توجان *
Gabès	75 781	83	34 991	19 086	2 190	0	8 494	63,3	86 575	ولاية قابس
%	100,00	0,11	46,17	25,19	2,89	0,00	11,21	-	-	%
Année 2018										سنة 2018
Gabès	100	0,03	42,95	27,57	2,21	13,37	13,87	-	-	ولاية قابس
%										%

Source : Institut National De La Statistique

المصدر : المعهد الوطني للإحصاء

Remarque : les données des délégations de Mareth, El Metouia et El Hamma concernent aussi successivement les délégations de Dekhilet Toujane, Ouedhref et El Hamma Ouest .

ملاحظة : معطيات معتمديات مارث، المطوية و الحامة تشمل أيضا على التوالي معتمديات دخيلة توجان، وذرف والحامة الغربية.

Tableau : Répartition de la population active occupée selon le secteur d'activité - 15 ans et plus (Féminin)

جدول : توزيع السكان النشيطين المشتغلين حسب قطاع النشاط الإقتصادي - 15 سنة فأكثر (إناث)

دélégation	المجموع Total	غير مصرح به Non déclaré	الخدمات Services	البناء والأشغال العامة Batiments et travaux public	المناجم والطاقة Mines et énergie	الصناعات المعملية Industries manufacturières	الزراعة والصيد البحري Agriculture et pêche	نسبة النشاط (%) Taux d'activité %	عدد الناشطين Nombre d'actifs	المعتمدة
Année 2014										سنة 2014
Gabès Médina	3 225	5	2 669	25	47	445	34	25,7	4 739	قابس المدينة
Gabès Ouest	1 819	8	1 326	25	29	339	92	22,9	2 780	قابس الغربية
Gabès Sud	5 600	15	4 881	50	62	527	65	29,1	8 365	قابس الجنوبية
Ghannouch	826	4	458	21	11	82	250	12,5	1 171	غنوش
Métouia	1 623	1	1 072	22	15	316	197	22,8	2 453	المطوية
Ouedhref*	-	-	-	-	-	-	-	-	-	وذرف*
Menzel Habib	768	0	143	7	0	118	500	24,1	979	منزل الحبيب
El Hamma	3 329	11	1 869	80	20	664	685	22,8	6 551	الحامة
El Hamma Ouest *	-	-	-	-	-	-	-	-	-	الحامة الغربية *
Matmata	136	0	120	2	0	6	8	12,4	239	مطماطة
Mat. nouvelle	448	4	350	2	5	77	10	13,3	820	مطماطة الجديدة
Mareth	2 043	5	1 356	21	17	379	265	13,2	3 432	مارث
Dekhilet Toujane *	-	-	-	-	-	-	-	-	-	دخيلة توجان*
Gabès	19 817	53	14 244	255	206	2 954	2 106	21,5	31 529	ولاية قابس
%	100,00	0,27	71,88	1,29	1,04	14,90	10,63	-	-	%
Année 2018	15134	0	11668	217	138	1565	1546	18,8	29041	سنة 2018
Gabès	100,00	0,0	77,10	1,43	0,91	10,34	10,22	0,12	-	ولاية قابس
%										%

Source : Institut National De La Statistique

Remarque : les données des délégations de Mareth, El Metouia et El Hamma concernent aussi successivement les délégations de Dekhilet Toujane, Ouedhref et El Hamma Ouest .

المصدر : المعهد الوطني للإحصاء

ملاحظة : معطيات معتمديات مارت، المطوية و الحامة تشمل أيضا على التوالي معتمديات دخيلة توجان، وذرف والحامة الغربية.

السكان النشيطون المشتغلون حسب المستوى التعليمي 2018 Population activé occupée selon le niveau d'instruction 2018 (%)

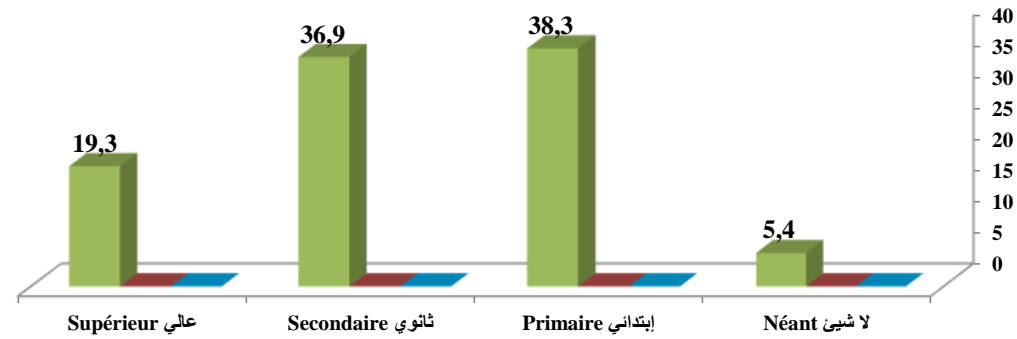

السكان الناشطين المشتغلين حسب النشاط الإقتصادي - (2018) (%) Population active occupée selon le secteur d'activité



Tableau : Indicateurs sur les chômeurs -15 ans et plus (Total)

**جدول : مؤشرات حول العاطلين عن العمل -15 سنة (مجموع الجنسين)
فأكثر**

Délégation	البطالة Chômage		توزيع العاطلين عن العمل 15 سنة فأكثر حسب المستوى التعليمي Répartition des chômeurs 15 ans et plus selon le niveau d'instruction						عدد الناشطين Nombre d'actifs	المعتمدة
	لأصحاب الشهادات العليا des diplômés du sup	الجمالية Total	المجموع Total	غير مصرح به Non déclaré	عالي supérieur	ثانوي secondaire	إبتدائي وما شابهه primaire	لا شئ Analphabètes		
Année 2014										سنة 2014
Gabès Médina	32,3	18,8	3 001	-	1 177	1 216	493	115	15 987	قابس المدينة
Gabès Ouest	36,3	18,1	1 942	-	698	781	408	55	10 700	قابس الغربية
Gabès Sud	28	19,1	4 953	-	2 252	1 897	710	94	25 928	قابس الجنوبية
Ghannouch	31,1	8,3	708	-	368	211	114	15	8 489	غوش
Métouia	33,9	17,5	1 570	-	716	560	261	33	8 947	المطوية
Ouedhref*	-	-	-	-	-	-	-	-	-	وذرف*
Menzel Habib	40,2	10,7	358	-	142	105	90	21	3 360	منزل الحبيب
El Hamma	44,6	24,9	6 034	-	2 383	2 148	1 237	266	24 195	الحامة
El Hamma Ouest *	-	-	-	-	-	-	-	-	-	الحامة الغربية *
Matmata	40,7	15,8	172	-	47	67	43	14	1 090	مطماطة
Mat. nouvelle	40,6	21,2	733	-	275	231	177	50	3 440	مطماطة الجديدة
Mareth	39,8	19	3 027	-	1 132	1 150	618	127	15 968	مارث
Dekhilet Toujane *	-	-	-	-	-	-	-	-	-	دخيلة توجان*
Gabès	34,9	19,1	22 506	-	9 198	8 365	4 152	790	118 104	ولاية قابس
%	-	-	100,00	-	40,87	37,17	18,45	3,51	-	%
Année 2018										سنة 2018
Gabès	-	25,4	31 542	0	16 626	10 430	4 441	45	124 155	ولاية قابس
%	-	-	100	0	52,7	33,1	14,1	0,1	-	%

Source : Institut National De La Statistique

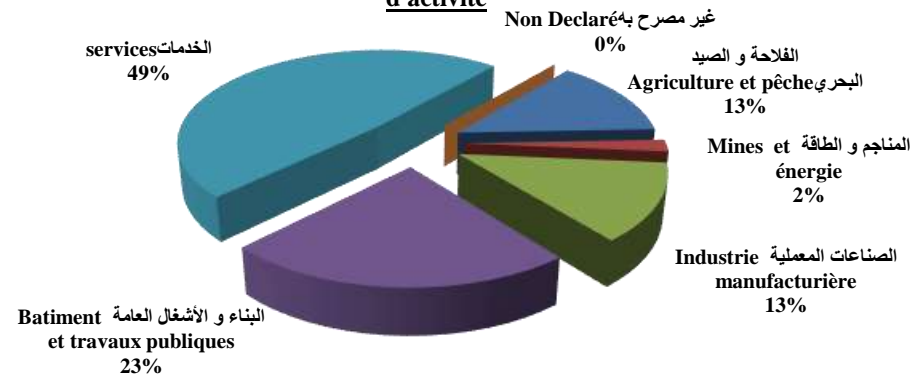
المصدر : المعهد الوطني للإحصاء

ملاحظة : معطيات معتمديات مارث، المطوية و الحامة تشمل أيضا على التوالي معتمديات دخيلة توجان، وذرف و الحامة الغربية.
Remarque : les données des délégations de Mareth, El Metouia et El Hamma concernent aussi successivement les délégations de Dekhilet Toujane, Ouedhref et El Hamma Ouest .

Tableau : Indicateurs sur les chômeurs -15 ans et plus (Masculin)

جدول : مؤشرات حول العاطلين عن العمل -15 سنة فأكثر (ذكور)

Délégation	البطالة Chômage		توزيع العاطلين عن العمل 15 سنة فأكثر حسب المستوى التعليمي Répartition des chômeurs 15 ans et plus selon le niveau d'instruction						عدد الناشطين Nombre d'actifs	المعتمدة
	لأصحاب الشهادات العليا des diplômés du sup	الجمالية Total	المجموع Total	غير مصرح به Non déclaré	عالي supérieur	ثانوي secondaire	ابتدائي وما شابهه primaire	لا شئى Analphabètes		
Année 2014										سنة 2014
Gabès Médina	19	13,2	1 487	-	307	758	341	81	11 248	قابس المدينة
Gabès Ouest	22,5	12,4	981	-	197	466	295	22	7 920	قابس الغربية
Gabès Sud	15,1	12,5	2 188	-	604	1 106	428	50	17 563	قابس الجنوبية
Ghannouch	13,4	5	363	-	104	158	90	11	7 318	غنوش
Métouia	18,6	11,4	740	-	186	348	188	18	6 494	المطوية
Ouedhref*	-	-	-	-	-	-	-	-	-	وذرف*
Menzel Habib	17,8	6,2	147	-	33	56	51	7	2 381	منزل الحبيب
El Hamma	23,4	15,9	2 812	-	630	1 286	776	120	17 644	الحامة
El Hamma Ouest *	-	-	-	-	-	-	-	-	-	الحامة الغربية *
Matmata	15,8	8,1	69	-	5	36	23	5	851	مطماطة
Mat. nouvelle	24,7	13,7	358	-	73	155	106	23	2 620	مطماطة الجديدة
Mareth	22	13,2	1 649	-	312	762	486	88	12 536	مارث
Dekhilet Toujane	-	-	-	-	-	-	-	-	-	دخيلة توجان*
Gabès	18,9	12,5	10 794	-	2 452	5 131	2 785	425	86 575	ولاية قابس
%	-	-	100,00	-	22,72	47,54	25,80	3,94	-	%
Année 2018										سنة 2018
Gabès	-	18,5	17 635	0	4302	9074	4214	45	95 114	ولاية قابس
%	-	-	100	0	24,4	51,5	23,9	0,3	-	%

Source : Institut National De La Statistique

المصدر : المعهد الوطني للإحصاء

ملاحظة : معطيات معتمديات مارث، المطوية و الحامة تشمل أيضا على التوالي معتمديات دخيلة توجان، وذرف و الحامة الغربية.
 Remarque : les données des délégations de Mareth, El Metouia et El Hamma concernent aussi successivement les délégations de Dekhilet Toujane, Ouedhref et El Hamma Ouest .

Tableau : Indicateurs sur les chômeurs -15 ans et plus (Féminin)

جدول : مؤشرات حول العاطلين عن العمل -15 سنة فأكثر (إناث)

Délégation	البطالة		توزيع العاطلين عن العمل 15 سنة فأكثر حسب المستوى التعليمي						عدد الناشطين Nombre d'actifs	المعتمدية
	Chômage		Répartition des chômeurs 15 ans et plus selon le niveau d'instruction							
	لأصحاب الشهادات العليا des diplômés du sup	الجمالية Total	المجموع Total	غير مصرح به Non déclaré	عالي supérieur	ثانوي secondaire	إبتدائي وما شابهه primaire	لا شئى Analphabètes		
Année 2014										سنة 2014
Gabès Médina	43,7	31,9	1 514	-	870	458	152	34	4 739	قايس المدينة
Gabès Ouest	47,6	34,6	961	-	500	314	113	33	2 780	قايس الغربية
Gabès Sud	40,9	33,1	2 765	-	1 648	791	282	44	8 365	قايس الجنوبية
Ghannouch	56,2	29,5	345	-	264	53	24	4	1 171	غنوش
Métouia	48	33,8	830	-	530	212	73	15	2 453	المطوية
Ouedhref*	-	-	-	-	-	-	-	-	-	وذرف*
Menzel Habib	64,5	21,6	211	-	109	49	39	14	979	منزل الحبيب
El Hamma	63	49,2	3 222	-	1 753	862	461	146	6 551	الحامة
El Hamma Ouest *	-	-	-	-	-	-	-	-	-	الحامة الغربية *
Matmata	52,5	43,1	103	-	42	32	20	9	239	مطماطة
Mat. nouvelle	53,8	45,4	372	-	198	76	71	27	820	مطماطة الجديدة
Mareth	56,1	40,5	1 389	-	830	388	132	39	3 432	مارث
Dekhilet Toujane *	-	-	-	-	-	-	-	-	-	دخيلة توجان*
Gabès	49,8	37,1	11 712	-	6 745	3 235	1 367	365	31 529	ولاية قايس
%	-	-	100,00	-	57,59	27,62	11,67	3,12	-	%
Année 2018										سنة 2018
Gabès	63,7	47,9	13 907	0	12324	1355	228	0	29 040	ولاية قايس
%	-	-	100	0	88,6	9,7	1,6	0	-	%

Source : Institut National De La Statistique

المصدر : المعهد الوطني للإحصاء

Remarque : les données des délégations de Mareth, El Metouia et El Hamma concernent aussi successivement les délégations de Dekhilet Toujane, Ouedhref et El Hamma Ouest .

ملاحظة : معطيات معتمديات مارث، المطوية و الحامة تشمل أيضا على التوالي معتمديات دخيلة توجان، وذرف و الحامة الغربية.

نسبة البطالة حسب المصمدية- 2014 (%) - Taux de chômage selon la délégation

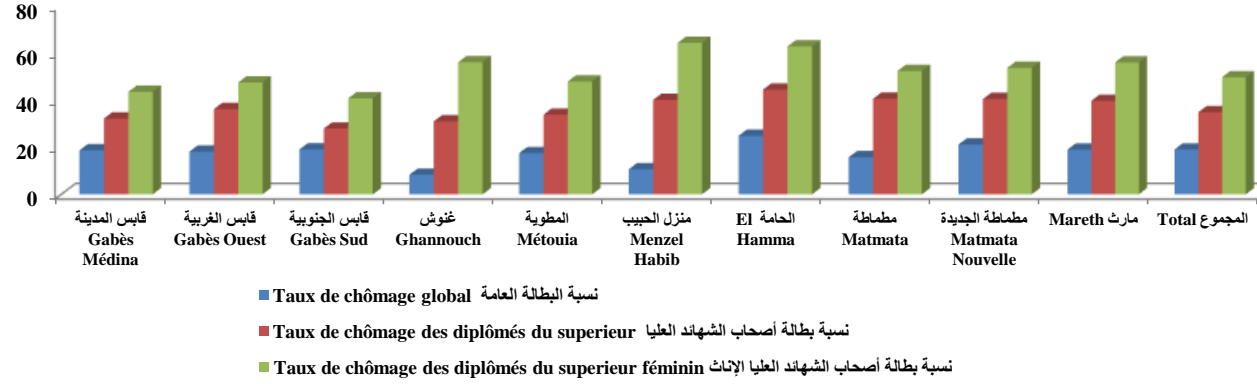

المعطلون عن العمل حسب المستوى التعليمي 2018 (%) - Chômeurs selon le niveau d'instruction



Tableau : Indicateurs sur la migration inter-délégations (Total)

جدول : الهجرة الداخلية - مؤشرات حول الهجرة الداخلية بين المعتمديات (مجموع الجنسين)

Délégation	أسباب المغادرة (%)						صافي الهجرة Solde migratoire	المغادرون Sortants	الوافدون Entrants	المعمدية
	Les raisons de sortie (%)									
	سبب آخر Autre	الدراسة Etudes	مصاحبة العائلة Accompagner la famille	الزواج Mariage	المسكن Logement	العمل Travail				
2009-2014										2014-2009
Gabès Médina	4,2	12,1	27,8	22,8	13,7	19,4	-7 955	11 160	3 205	قابس المدينة
Gabès Ouest	3,6	5	31,2	34,5	17,5	8,3	-806	2 762	1 956	قابس الغربية
Gabès Sud	6	5,2	31,1	24	21,8	12,1	9 813	1 126	10 939	قابس الجنوبية
Ghannouch	4,4	2,9	29,4	31,8	17	14,6	84	453	537	غنوش
Métouia	4	8	29	25,5	12,6	20,8	109	792	901	المطوية
Ouedhref*	-	-	-	-	-	-	-	-	-	وذرف*
Menzel Habib	1,2	9	36,1	20,1	14,2	19,4	-747	1 030	283	منزل الحبيب
El Hamma	2,1	8,4	22,8	29,3	7,5	29,9	-400	2 304	1 904	الحامة
El Hamma Ouest *	-	-	-	-	-	-	-	-	-	الحامة الغربية *
Matmata	2,8	3,5	38,3	20,3	10,4	24,7	-1 631	1 754	123	مطماطة
Mat. nouvelle	1,1	1,8	39	26,3	14,4	17,4	244	438	682	مطماطة الجديدة
Mareth	1,5	5,3	32,4	27,3	5,7	27,8	-614	2 198	1 584	مارث
Dekhilet Toujane *	-	-	-	-	-	-	-	-	-	دخيلة توجان *
Gabès	3,5	8,7	29,7	25,2	13	19,8	-1 903	24 017	22 114	ولاية قابس

Source : Institut National De La Statistique

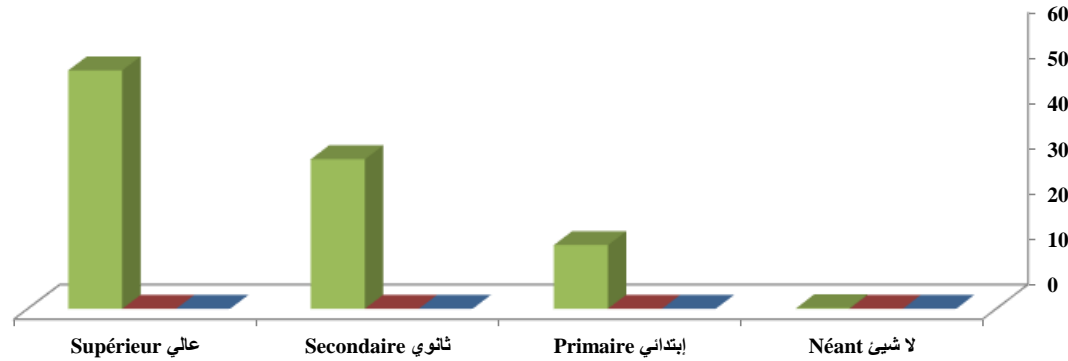
Remarque : les données des délégations de Mareth, El Metouia et El Hamma concernent aussi successivement les délégations de Dekhilet Toujane, Ouedhref et El Hamma Ouest .

المصدر : المعهد الوطني للإحصاء

ملاحظة : معطيات معتمديات مارث، المطوية و الحامة تشمل أيضا على التوالي معتمديات دخيلة توجان، وذرف والحامة الغربية.

Tableau : Indicateurs sur la migration inter-délégations (Masculin)

جدول : الهجرة الداخلية - مؤشرات حول الهجرة الداخلية بين المعتمديات (ذكور)

Délégation	أسباب المغادرة (%)						صافي الهجرة Solde migratoire	المغادرون Sortants	الوافدون Entrants	المعتمدية
	Les raisons de sortie (%)									
	سبب آخر Autre	الدراسة Etudes	مصاحبة العائلة Accompagner la famille	الزواج Mariage	المسكن Logement	العمل Travail				
2009-2014										2014-2009
Gabès Médina	4,7	10,8	20,4	18,5	17,3	28,5	-4 271	5 621	1 350	قابس المدينة
Gabès Ouest	4,7	4,9	24,8	28,2	22,3	15,1	-101	1 021	920	قابس الغربية
Gabès Sud	7,1	5,9	25,5	15,3	28,7	17,5	5 100	509	5 609	قابس الجنوبية
Ghannouch	3,3	5,1	27,6	18,7	20,1	25,2	29	214	243	غنوش
Métouia	3	10,3	23,1	18,1	15,8	29,7	7	398	405	المطوية
Ouedhref*	-	-	-	-	-	-	-	-	-	وذرف*
Menzel Habib	1,4	11,4	28,4	14,7	16,8	27,4	-394	511	117	منزل الحبيب
El Hamma	1,8	8,8	25,4	18,9	8,8	46,3	-286	1 170	884	الحامة
El Hamma Ouest *	-	-	-	-	-	-	-	-	-	الحامة الغربية *
Matmata	2,2	3,8	27,2	12,6	13,6	40,6	-775	839	64	مطماطة
Mat. nouvelle	0,5	1,5	28,9	24,4	17,9	26,9	98	201	299	مطماطة الجديدة
Mareth	1,5	6,9	22,6	16	6,8	46,1	-365	1 054	689	مارث
Dekhilet Toujane *	-	-	-	-	-	-	-	-	-	دخيلة توجان
Gabès	3,7	8,7	21,9	18,5	16,2	31	-958	11 538	10 580	ولاية قابس

Source : Institut National De La Statistique

Remarque : les données des délégations de Mareth, El Metouia et El Hamma concernent aussi successivement les délégations de Dekhilet Toujane, Ouedhref et El Hamma Ouest .

المصدر : المعهد الوطني للإحصاء

ملاحظة : معطيات معتمديات مارث، المطوية و الحامة تشمل أيضا على التوالي معتمديات دخيلة توجان، وذرف والحامة الغربية.

Tableau : Indicateurs sur la migration inter-délégations (Féminin)

جدول : الهجرة الداخلية - مؤشرات حول الهجرة الداخلية بين المعتمديات (إناث)

Délégation	أسباب المغادرة (%) Les raisons de sortie (%)						صافي الهجرة Solde migratoire	المغادرون Sortants	الوافدون Entrants	المعتمدية
	سبب آخر Autre	الدراسة Etudes	مصاحبة العائلة Accompagner la famille	الزواج Mariage	المسكن Logement	العمل Travail				
2009-2014										2014-2009
Gabès Médina	3,7	13,5	35,3	27,2	10,1	10,1	-3 684	5 539	1 855	قابس المدينة
Gabès Ouest	2,9	5,1	34,9	38,1	14,6	4,3	-705	1 741	1 036	قابس الغربية
Gabès Sud	5	4,5	35,7	31,1	16	7,6	4 713	617	5 330	قابس الجنوبية
Ghannouch	5,4	0,8	31	43,5	14,2	5	55	239	294	غنوش
Métouia	5,1	5,6	35	33	9,4	11,9	102	394	496	المطوية
Ouedhref*	-	-	-	-	-	-	-	-	-	وذرف*
Menzel Habib	1	6,7	43,7	25,4	11,6	11,6	-353	519	166	منزل الحبيب
El Hamma	2,5	7,9	30,5	39,9	6,2	13	-114	1 134	1 020	الحامة
El Hamma Ouest *	-	-	-	-	-	-	-	-	-	الحامة الغربية *
Matmata	3,4	3,2	48,5	27,3	7,5	10,1	-856	915	59	مطماطة
Mat. nouvelle	1,7	2,1	47,7	27,8	11,4	9,3	146	237	383	مطماطة الجديدة
Mareth	1,5	3,8	41,3	37,7	4,6	11	-249	1 144	895	مارث
Dekhilet Toujane *	-	-	-	-	-	-	-	-	-	دخيلة توجان *
Gabès	3,3	8,8	36,9	31,5	10,1	9,5	-945	12 479	11 534	ولاية قابس

Source : Institut National De La Statistique

Remarque : les données des délégations de Mareth, El Metouia et El Hamma concernent aussi successivement les délégations de Dekhilet Toujane, Ouedhref et El Hamma Ouest .

المصدر : المعهد الوطني للإحصاء

ملاحظة : معطيات معتمديات مارث، المطوية و الحامة تشمل أيضا على التوالي معتمديات دخيلة توجان، وذرف والحامة الغربية.

صافي الهجرة الداخلية خلال 2009-2014

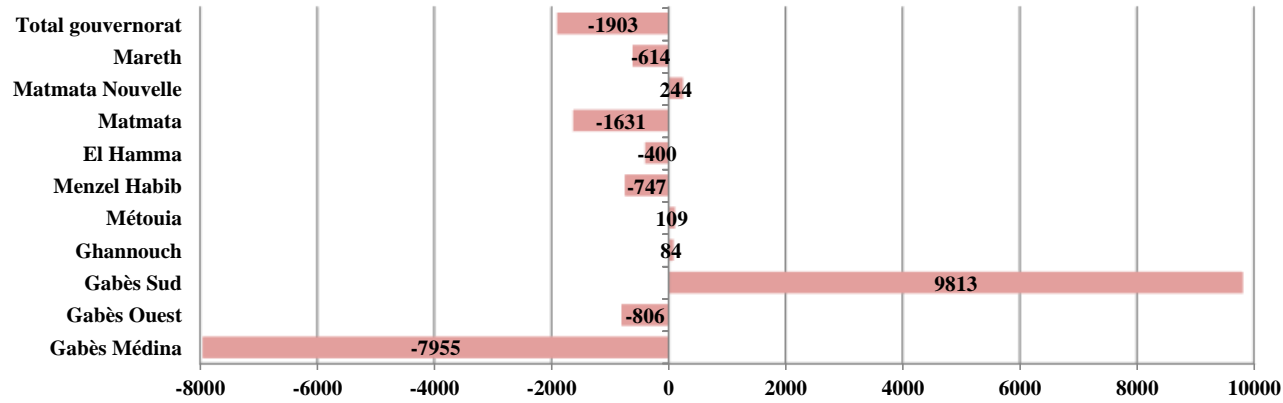

الهجرة الداخلية : أسباب المغادرة 2009 - 2014

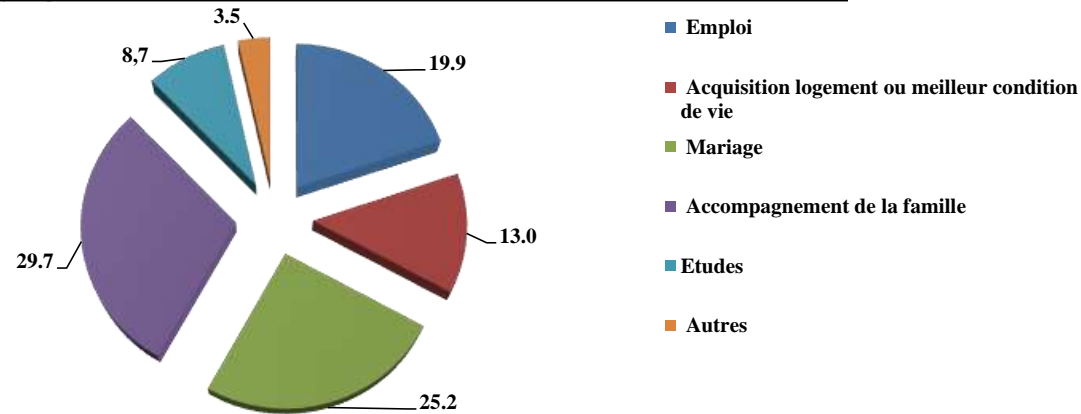

**Tableau : Evolution du solde migratoire du
gouvernorat de Gabès**

**جدول : الهجرة الداخلية - تطور صافي
الهجرة لولاية قابس**

Période		2014 - 2009	2009 - 2004	2004 - 1999	1999 - 1994	1994 - 1987	الفترة
Solde migratoire	Masculin	-958	-979	-1 719	-2 726	-2 831	ذكور
	Féminin	-945	-691	-648	-1 637	-1 281	اناث
	Total	-1 903	-1 670	-2 367	-4 363	-4 112	المجموع

Source : Institut National De La Statistique

المصدر : المعهد الوطني للإحصاء

Tableau : Indicateurs sur l'immigration (Total)

جدول : الهجرة الخارجية - مؤشرات حول الهجرة إلى الخارج (مجموع الجنسين)

Délégation	أسباب المغادرة للخارج (%) les raisons de l'émigration (%)						صافي الهجرة Solde migratoire	المغادرون الى الخارج émigrants	الوافدون من الخارج Immigrants	المعمدية
	سبب آخر	الدراسة	مصاحبة العائلة	الزواج	المسكن	العمل				
	Autre	Etudes	Accompagner la famille	Mariage	Logement	Travail				
2009-2014										2014-2009
Gabès Médina	2,7	14,4	0	18,4	1,4	63,2	-157	223	66	قابس المدينة
Gabès Ouest	0,3	5,1	1,3	11,4	1,9	80,1	-263	315	52	قابس الغربية
Gabès Sud	0,7	14	0,7	19,6	0,7	64,2	-343	712	369	قابس الجنوبية
Ghannouch	2,4	22,6	7,1	14,3	2,4	51,2	-60	84	24	غنوش
Métouia	1,2	7,8	1,6	12,2	0,8	76,3	-214	245	31	المطوية
Ouedhref*	-	-	-	-	-	-	-	-	-	وذرف*
Menzel Habib	0	0	0	6,1	0	93,9	-38	49	11	منزل الحبيب
El Hamma	0	9,3	0,9	6,6	0,7	82,6	-357	453	96	الحامة
El Hamma Ouest *	-	-	-	-	-	-	-	-	-	الحامة الغربية *
Matmata	5,6	0	0	8,3	2,8	83,3	-35	36	1	مطامة
Mat. nouvelle	0,5	3,3	0	4,9	1,1	90,2	-151	185	34	مطامة الجديدة
Mareth	0,9	3,2	1,2	4,5	0,2	90	-1 033	1 143	110	مارث
Dekhilet Toujane *	-	-	-	-	-	-	-	-	-	دخيلة توجان*
Gabès	0,9	7,9	1,1	10,3	0,8	79,1	-2 651	3 445	794	ولاية قابس

Source : Institut National De La Statistique

Remarque : les données des délégations de Mareth, El Metouia et El Hamma concernent aussi successivement les délégations de Dekhilet Toujane, Ouedhref et El Hamma Ouest .

المصدر : المعهد الوطني للإحصاء

ملاحظة : معطيات معتمديات مارث، المطوية و الحامة تشمل أيضا على التوالي معتمديات دخيلة توجان، وذرف و الحامة الغربية.

Tableau : Indicateurs sur l'immigration (Masculin)

جدول : الهجرة الخارجية - مؤشرات حول الهجرة إلى الخارج (ذكور)

Délégation	أسباب المغادرة للخارج (%) les raisons de l'émigration (%)						صافي الهجرة Solde migratoire	المغادرون الى الخارج émigrants	الوافدون من الخارج Immigrants	المعمدية
	سبب آخر	الدراسة	مصاحبة العائلة	الزواج	المسكن	العمل				
	Autre	Etudes	Accompagner la famille	Mariage	Logement	Travail				
2009-2014										2014-2009
Gabès Médina	3,2	12,2	0	11,2	1,6	71,8	-153	188	35	قابس المدينة
Gabès Ouest	0,4	4,4	0,4	4,4	1,8	88,8	-239	275	36	قابس الغربية
Gabès Sud	0,5	13,3	0,2	12,3	0,3	73,5	-386	594	208	قابس الجنوبية
Ghannouch	3	22,7	4,6	9,1	3	57,6	-51	66	15	غنوش
Métouia	1,4	7,5	0	5,1	0,9	85,1	-196	214	18	المطوية
Ouedhref*	-	-	-	-	-	-	-	-	-	وذرف*
Menzel Habib	0	0	0	6,1	0	93,9	-41	49	8	منزل الحبيب
El Hamma	0	8,8	0,2	3,8	0,7	86,5	-362	422	60	الحامة
El Hamma Ouest *	-	-	-	-	-	-	-	-	-	الحامة الغربية *
Matmata	3	0	0	6,1	3,0	87,9	-32	33	1	مطماطة
Mat. nouvelle	0,6	2,3	0	1,2	1,2	94,8	-155	174	19	مطماطة الجديدة
Mareth	0,6	2,5	1,1	1,8	0,2	93,7	-1 026	1 086	60	مارث
Dekhilet Toujane *	-	-	-	-	-	-	-	-	-	دخيلة توجان*
Gabès	0,8	6,9	0,6	5,4	0,7	85,7	-2 641	3 101	460	ولاية قابس

Source : Institut National De La Statistique

المصدر : المعهد الوطني للإحصاء

Remarque : les données des délégations de Mareth, El Metouia et El Hamma concernent aussi ملاحظة : معطيات معتمديات مارث، المطوية و الحامة تشمل أيضا على التوالي معتمديات دخيلة توجان، وذرف و الحامة الغربية.

**Tableau : Indicateurs sur l'immigration
(Féminin)**

**جدول : الهجرة الخارجية - مؤشرات حول الهجرة
إلى الخارج (إناث)**

Délégation	أسباب المغادرة للخارج (%) les raisons de l'émigration (%)						صافي الهجرة Solde migratoire	المغادرون الى الخارج émigrants	الوافدون من الخارج Immigrants	المعمدية
	سبب آخر	الدراسة	مصاحبة العائلة	الزواج	المسكن	العمل				
	Autre	Etudes	Accompagner la famille	Mariage	Logement	Travail				
2009-2014										2014-2009
Gabès Médina	0	25,7	0	57,1	0	17,1	-4	35	31	قابس المدينة
Gabès Ouest	0	10	7,5	60	2,5	20	-24	40	16	قابس الغربية
Gabès Sud	1,7	17,8	3,4	56,8	2,5	17,8	43	118	161	قابس الجنوبية
Ghannouch	0	22,2	16,7	33,3	0	27,8	-9	18	9	غنوش
Métouia	0	9,7	12,9	61,3	0	16,1	-18	31	13	المطوية
Ouedhref*	-	-	-	-	-	-	-	-	-	وذرف*
Menzel Habib	0	0	0	0	0	0	3	0	3	منزل الحبيب
El Hamma	0	16,1	9,7	45,2	0	29	5	31	36	الحامة
El Hamma Ouest *	-	-	-	-	-	-	-	-	-	الحامة الغربية *
Matmata	33,3	0	0	33,3	0	33,3	-3	3	0	مطماطة
Mat. nouvelle	0	18,2	0	63,6	0	18,2	4	11	15	مطماطة الجديدة
Mareth	5,3	17,5	3,5	54,4	0	19,3	-7	57	50	مارث
Dekhilet Toujane *	-	-	-	-	-	-	-	-	-	دخيلة توجان*
Gabès	1,74	16,86	5,52	54,94	1,16	19,77	0	334	334	ولاية قابس

Source : Institut National De La Statistique

المصدر : المعهد الوطني للإحصاء

ملحظة : معطيات معتمديات مارث، المطوية و الحامة تشمل أيضا على التوالي معتمديات دخيلة توجان، وذرف والحامة الغربية.
Remarque : les données des délégations de Mareth, El Metouia et El Hamma concernent aussi successivement les délégations de Dekhilet Toujane, Ouedhref et El Hamma Ouest .

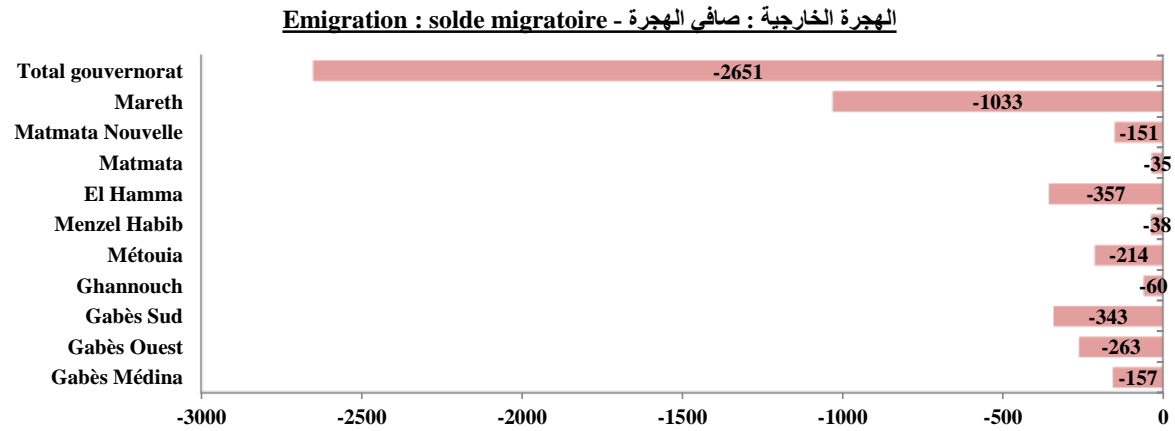

(%) Les raisons de l'émigration 2009-2014 أسباب المغادرة للخارج

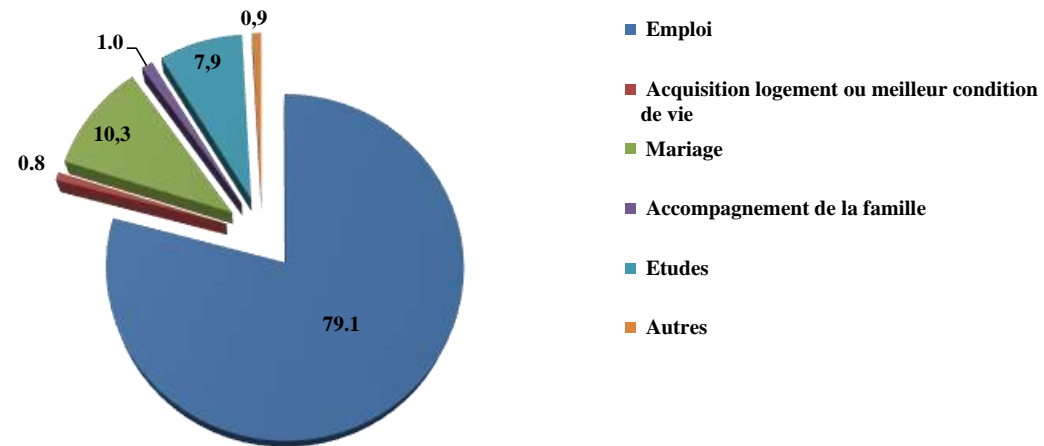

الجزء الثالث : البنية الأساسية والتجهيزات الجماعية

Troisième partie : Infrastructure et équipements collectifs

Tableau : Electrification -Nombre de bénéficiaires et de ménages branchés au réseau électrique et Taux d'électrification global

جدول : التنوير - عدد المنتفعين والأسر المرتبطة بشبكة الكهرباء والنسبة العامة للتنوير

Indicateurs	القيمة valeur	المؤشرات
Nombre de ménages branchés au réseau électrique	98 700	عدد الأسر المرتبطة بشبكة الكهرباء
Taux d'électrification %	99,8	نسبة للتنوير %

Délégation	العدد Nombre	المعمدية
Gabès Médina	401 300	قابس المدينة
Gabès Ouest		قابس الغربية
Gabès Sud		قابس الجنوبية
Ghannouch		غنوش
Métouia		المطوية
Ouedhref		وذرف
Menzel Habib		منزل الحبيب
El Hamma		الحامة
Hamma Ouest		الحامة الغربية
Matmata		مطماطة
Mat. nouvelle		مطماطة الجديدة
Mareth		مارث
Dekhilet Toujane		دخيلة توجان
Total		401 300

Source : Rapport annuel sur les indicateurs d'infrastructures 2022 (2023 prévisionnel)

المصدر : التقرير السنوي حول مؤشرات البنية الأساسية لسنة 2022 (2023 متوقعة)

Tableau : Electrification - L'énergie photovoltaïque

جدول : التنوير - الطاقة الكهروضوئية

دélégation	القدرة المركزة (كيلوات كريت) Puissance installée (KWC)	عدد الإنشاءات الكهروضوئية Nbre des installations Photovoltaïques	المعمدية
Gabès Médina	873	391	قابس المدينة
Gabès Ouest			قابس الغربية
Gabès Sud	-	-	قابس الجنوبية
Ghannouch	683	311	غنوش
Métouia	320	107	المطوية
Ouedhref	55	82	وذرّف
Menzel Habib	220	27	منزل الحبيب
El Hamma			الحامة
Hamma Ouest			الحامة الغربية
Matmata	159 436	1 151	مطماطة
Mat. nouvelle			مطماطة الجديدة
Mareth			مارث
Dekhilet Toujane			دخيلة توجان
Total	161 587	2 069	المجموع

Source : Société Tunisienne d'Electricité et du Gaz

المصدر : الشركة التونسية للكهرباء والغاز

Tableau : Eau potable - Taux de branchement (SONEDE) et taux de desserte (SONEDE+GR)

جدول : الماء الصالح للشرب - نسب التزود والربط

Indicateurs	القيمة Valeur	المؤشرات
Population desservie en eau potable	401 300	السكان المزودين بالماء الصالح للشرب
Ménages branchés en eau potable	95 600	الأسر المرتبطة بشبكة الماء الصالح للشرب
Taux de desserte %	98,1	نسبة التزود بالماء %
Taux de branchement %	96,7	نسبة الربط بالماء %

Source : Rapport annuel sur les indicateurs d'infrastructures 2022 (2023 prévisionnel)

المصدر : التقرير السنوي حول مؤشرات البنية الأساسية لسنة 2022 (2023 متوقعة)

Tableau : Réseau Routier (km)

جدول : شبكة الطرقات (كلم)

Délégation	المجموع Total		مسالك فلاحية Pistes agricoles		المحلية R. locales		الجهوية R. régionales		الوطنية R. Nationales		الطرقات المرقمة Routes numérotées		المعتمدة
	غير معبدة Non Bitumée	معبدة Bitumée	غير معبدة Non Bitumée	معبدة Bitumée	غير معبدة Non Bitumée	معبدة Bitumée	غير معبدة Non Bitumée	معبدة Bitumée	غير معبدة Non Bitumée	معبدة Bitumée	غير معبدة Non Bitumée	معبدة Bitumée	
	Gabès Médina	0,0	14,0	-	-	-	8,1	-	1,5	-	4,4	0	
Gabès Ouest	23,6	104,7	16,2	44,7	-	8,0	7,4	14,0	-	38,0	7,4	60,0	قابس الغربية
Gabès Sud	13,6	107,2	13,6	86,9	-	-	-	3,0	-	17,3	0	20,3	قابس الجنوبية
Ghannouch	12,0	6,1	12,0	1,0	-	5,1	-	-	-	-	0	5,1	غنوش
Métouia	36,9	53,8	36,9	23,9	-	2,9	-	-	-	27,0	0	29,9	المطوية
Ouedhref	48,8	70,4	48,8	27,6	-	5,8	-	13,0	-	24,0	0	42,8	وذرف
Menzel Habib	49,5	200,5	49,5	158,2	-	-	-	5,0	-	37,3	0	42,3	منزل الحبيب
El Hamma	85,9	93,0	85,9	63,0	-	-	-	-	-	30,0	0	30,0	الحامة
Hamma Ouest	123,4	162,2	106,9	131,5	16,5	-	-	-	-	30,7	16,5	30,7	الحامة الغربية
Matmata	176,7	147,0	32,3	60,3	95,0	26,0	49,4	4,7	-	56,0	144,4	86,7	مطماطة
Mat. nouvelle	113,2	166,1	113,2	98,5	-	49,6	-	18,0	-	-	0	67,6	مطماطة الجديدة
Mareth	160,3	261,6	154,8	185,3	5,5	27,5	-	10,8	-	38,0	5,5	76,3	مارث
Dekhilet Toujane	35,9	85,1	35,9	43,1	-	18,0	-	-	-	24,0	0	42,0	دخيلة توجان
Total	879,8	1 471,7	706,0	924,0	117,0	151,0	56,8	70,0	-	326,7	173,8	547,7	المجموع

Source : Direction Régionale de l'Equipement et de l'Habitat

المصدر : الإدارة الجهوية للتجهيز والإسكان والتنمية الترابية

Tableau : Poste

جدول : البريد

Délégation	الحوالات الواردة من الخارج		الحوالات المستخلصة		الحوالات المرسلة		عدد النوافذ Nbre de guichets	عدد المكاتب Nbre de bureaux	المعتمدية
	Mandats émis de l'Etranger		Mandats payés		Mandats émis				
	المبلغ بالآلاف دينار Montant (milles dinars)	العدد Nbre	المبلغ بالآلاف دينار Montant (milles dinars)	العدد Nbre	المبلغ بالآلاف دينار Montant (milles dinars)	العدد Nbre			
Gabès Médina	31 916,0	38 331	37 736,1	134 078	52 936,7	68 776	26	8	قابس المدينة
Gabès Ouest	5 793,0	6 795	6 703,8	26 315	6 758,7	9 710	6	2	قابس الغربية
Gabès Sud	22 431,0	29 949	26 622,3	99 834	34 375,4	47 156	18	6	قابس الجنوبية
Ghannouch	4 192,0	4 190	9 559,8	39 942	8 959,2	10 113	6	3	غشوش
Métouia	6 476,0	6 968	12 152,0	43 909	10 385,8	15 764	9	5	المطوية
Ouedhref									وزرف
Menzel Habib	263,0	300	2 509,4	8 996	5 637,5	3 469	2	1	منزل الحبيب
El Hamma	17 438,0	18 929	27 258,0	116 078	34 624,5	40 858	18	9	الحامة
Hamma Ouest									الحامة الغربية
Matmata	639,0	736	1 968,7	7 337	4 800,1	3 982	4	3	مطماطة
Mat. nouvelle	4 442,0	4 693	6 214,2	24 102	5 523,3	7 266	6	4	مطماطة الجديدة
Mareth	27 900,0	29 314	18 001,3	79 470	22 069,9	30 681	17	10	مارث
Dekhilet Toujane	2 308,0	1 803	2 933,5	11 016	2 545,8	2 481	3	2	دخيلة توجان
Total	123 798,0	142 008	151 659,2	591 077	188 616,9	240 256	115	53	المجموع

Source : Direction Régionale de la Poste

المصدر : الإدارة الجهوية للبريد

Tableau : Télécommunication - technologies de télécommunication fixe (Tunisie Télécom+Orange Tunisie+Ooredoo)

جدول : الإتصالات - تكنولوجيا الإتصال
القارة (اتصالات تونس+أورونج
تونس+أوريدو)

Indicateurs	2023	2022	2021	2020	2014	2004	المؤشرات
Nbre d'abonnements au réseau téléphonique Fixe(en millier)	54,1	49,3	46,7	42,4	27,8	35,7	عدد الإشتراكات بالهاتف القار(بالآلف)
Nbre de ménages branchés au réseau téléphonique fixe(en n	48,3	45,0	41,9	38,3	23,6	27,9	عدد الأسر المرتبطة بشبكة الهاتف القار(بالآلف)
Densité téléphonique (pour 100 habitants)	13,2	12,1	11,5	10,5	7,4	10,3	كثافة شبكة الهاتف القار (لـ 100 ساكن)
Taux de branchement des ménages au réseau téléphonique fixe (%)	48,8	45,7	43,3	39,2	27,6	39,6	نسبة ربط الأسر بشبكة الهاتف القار (%)
Nombre d'abonnements Internet FIXE(en millier)	50,0	47,6	43,1	37,4	16,4	-	عدد اشتراكات الإنترنت القارة(بالآلف)
Densité Internet fixe (pour 100 ménages)	12,2	11,7	10,6	9,2	4,3	-	كثافة شبكة الإنترنت القارة (لـ 100 عائلة)

Source : Rapport annuel sur les indicateurs d'infrastructure 2022 (2023 prévisionnelles)

المصدر : التقرير السنوي حول مؤشرات البنية الأساسية لسنة 2022 (2023 متوقعة)

Tableau : Télécommunication - technologies de télécommunication mobile (Tunisie Télécom+Orange Tunisie+Ooredoo)

جدول : الإتصالات - تكنولوجيات الإتصال الجوال (اتصالات تونس+أورونج تونس+أوريدو)

Indicateurs	2023	2022	2021	2020	2017	2014	المؤشرات
Taux de couverture 3G (%)							نسبة تغطية السكان بخدمات الجيل الثالث (%)
Tunisie Télécom	98,8	98,8	98,8	98,8	98,8	82,0	اتصالات تونس
Orange Tunisie	100	100	100	98,0	92,0	91,0	أورونج تونس
Ooredoo	100	100	100	100	99,6	93,5	أوريدو
Taux de couverture 4G (%)							نسبة تغطية السكان بخدمات الجيل الرابع (%)
Tunisie Télécom	96,5	96,5	94,7	94,6	72,7	-	اتصالات تونس
Orange Tunisie	93,9	80,8	56,2	59,0	81,0	-	أورونج تونس
Ooredoo	95,5	95,5	95,5	98,7	94,1	-	أوريدو

Source : Rapport annuel sur les indicateurs d'infrastructure 2022 (2023 prévisionnelles)

المصدر : التقرير السنوي حول مؤشرات البنية الأساسية لسنة 2022 (2023 متوقعة)

Tableau : Habitat - Autorisations de bâtir

جدول :السكن الخاص- رخص البناء المسندة

دélégation	التكلفة بالدينار Coût en Dinars	المساحة المغطاة م ² Superficie couverte en m ²	عدد الغرف Nombre de pièces	عدد الرخص المسندة Nombre d'autorisations	المعتمدة
Gabès Médina	-	-	-	-	قابس المدينة
Gabès Ouest	-	2 898	-	34	قابس الغربية
Gabès Sud	-	4 920	-	55	قابس الجنوبية
Ghannouch	-	1 288	-	15	غنوش
Métouia	-	2 320	-	25	المطوية
Ouedhref	-	3 020	-	32	وذرّف
Menzel Habib	-	720	-	5	منزل الحبيب
El Hamma	-	1 850	-	19	الحامة
Hamma Ouest	-	1 098	-	13	الحامة الغربية
Matmata	-	120	-	1	مطماطة
Mat. nouvelle	-	1 504	-	15	مطماطة الجديدة
Mareth	-	-	-	-	مارث
Dekhilet Toujane	-	902	-	7	دخيلة توجان
Total	-	-	-	-	المجموع

Source : Direction Régionale de l'Equipement et de l'Habitat

المصدر : الإدارة الجهوية للتجهيز والإسكان - مصلحة الإسكان

Tableau : Enseignement privé : 1^{er} cycle - données globales

جدول : التعليم الخاص : مرحلة أولى - معطيات عامة

Délégation	متوسط كثافة الفصل Elèves / classe	معدل التلاميذ للمدرس الواحد Elèves / enseignant	المدرسون Enseignants			عدد التلاميذ Elèves			عدد الفصول Classes élèves	عدد القاعات Locaux classes	عدد المدارس Nbre d'écoles	المعتمدية
			المجموع Total	إناث Fém.	ذكور Mas.	المجموع Total	إناث Fém.	ذكور Mas.				
Gabès Médina	22	12	16	15	1	199	91	108	9	12	1	قابس المدينة
Gabès Ouest	-	-	0	0	0	0	0	0	0	0	0	قابس الغربية
Gabès Sud	18	9	145	118	27	1 326	630	696	75	83	9	قابس الجنوبية
Ghannouch	16	10	13	12	1	124	59	65	8	8	1	غنوش
Métouia	-	-	0	0	0	0	0	0	0	0	0	المطوية
Ouedhref	12	5	15	11	4	70	29	41	6	6	1	وذرف
Menzel Habib	-	-	0	0	0	0	0	0	0	0	0	منزل الحبيب
El Hamma	20	9	27	23	4	254	97	157	13	17	2	الحامة
Hamma Ouest	-	-	0	0	0	0	0	0	0	0	0	الحامة الغربية
Matmata	-	-	0	0	0	0	0	0	0	0	0	مطماطة
Mat. nouvelle	-	-	0	0	0	0	0	0	0	0	0	مطماطة الجديدة
Mareth	-	-	0	0	0	0	0	0	0	0	0	مارث
Dekhilet Toujane	-	-	0	0	0	0	0	0	0	0	0	دخيلة توجان
Total	18	9	216	179	37	1 973	906	1 067	111	126	14	المجموع

Source : Commissariat Régional de l'Education

المصدر : المندوبية الجهوية للتربية

Tableau : Enseignement public : 1er cycle de base - Année préparatoire

جدول : التعليم العام : مرحلة أولى تعليم أساسي - السنة التحضيرية

Délégation	كثافة الفوج Enfants par groupe	معدل التلاميذ للمدرس الواحد Elèves / enseignant	معدل الأطفال بالمدرسة Enfants par école	عدد المربين Nbre d'instituteurs			عدد الأطفال المسجلين Nbre d'élèves			عدد الأفواج Nbre de groupes	العدد الجملي للمدارس Nbre total d'écoles	المعتمدية
				الجملة Total	إناث éminin	ذكور Masculins	الجملة Total	إناث Féminins	ذكور Masculins			
Gabès Médina	20	20	20	9	8	1	183	91	92	9	9	قابس المدينة
Gabès Ouest	17	17	17	10	8	2	166	83	83	10	10	قابس الغربية
Gabès Sud	19	19	20	13	10	3	243	120	123	13	12	قابس الجنوبية
Ghannouch	27	24	43	9	8	1	213	107	106	8	5	غنوش
Métouia	20	20	24	7	4	3	141	66	75	7	6	المطوية
Ouedhref	20	17	24	7	5	2	118	58	60	6	5	وذرف
Menzel Habib	19	19	24	9	6	3	170	85	85	9	7	منزل الحبيب
El Hamma	20	23	28	11	9	2	256	122	134	13	9	الحامة
Hamma Ouest	23	20	37	15	12	3	296	144	152	13	8	الحامة الغربية
Matmata	7	9	7	3	3	0	27	12	15	4	4	مطماطة
Mat. nouvelle	23	23	36	8	8	0	180	81	99	8	5	مطماطة الجديدة
Mareth	20	20	25	31	28	3	631	315	316	31	25	مارث
Dekhilet Toujane	15	15	17	9	7	2	138	60	78	9	8	دخيلة توجان
Total	20	20	24	141	116	25	2 762	1 344	1 418	140	113	المجموع

Source : Commissariat Régional de l'Education

المصدر : المندوبية الجهوية للتربية

**Tableau : Enseignement public : 1er cycle de base -
Infrastructure**

**جدول : التعليم العام : مرحلة
أولى تعليم أساسي - التجهيزات**

Délégation	المدارس التي بها : Ecoles ayant :			المساكن المدرسية Nbre de logements	عدد الورشات Nbre de ateliers	عدد المطاعم Nbre de restaurants	عدد القاعات Nbre de locaux classes	عدد المدارس Nbre de Ecoles	المعتمدة
	عدد المجموعات الصحية Blocs Sanitaires	الكهرباء électricité	ماء الشرب eau potable						
Gabès Médina	36	10	10	4	0	0	122	10	قابس المدينة
Gabès Ouest	34	11	11	3	1	2	93	11	قابس الغربية
Gabès Sud	57	19	19	8	0	2	179	19	قابس الجنوبية
Ghannouch	24	7	7	2	0	1	81	7	غفوش
Métouia	46	6	6	3	1	1	53	6	المطوية
Ouedhref	34	7	7	17	0	0	47	7	وذرف
Menzel Habib	27	16	18	16	0	7	51	16	منزل الحبيب
El Hamma	49	12	12	8	0	0	107	12	الحامة
Hamma Ouest	32	10	10	6	0	2	71	10	الحامة الغربية
Matmata	9	7	7	6	0	3	24	7	مطماطة
Mat. nouvelle	26	10	5	10	0	5	55	10	مطماطة الجديدة
Mareth	64	31	28	20	0	8	161	31	مارث
Dekhilet Toujane	26	11	7	9	0	5	44	11	دخيلة توجان
Total	464	157	147	112	2	36	1 088	157	المجموع

Source : Commissariat Régional de l'Education

المصدر : المندوبية الجهوية للتربية

Tableau : Enseignement public : 1er cycle de base - Données globales

جدول : التعليم العام : مرحلة أولى تعليم أساسي - معطيات عامة

Délégation	متوسط كثافة الفصل Elèves / classe	معدل التلاميذ للمدرس الواحد Elèves / enseignant	عدد الفصول Nbre de classes	المدرسون Enseignants			عدد التلاميذ Elèves			المعمدية
				المجموع Total	إناث Fém.	ذكور Mas.	المجموع Total	إناث Fém.	ذكور Mas.	
Gabès Médina	27	15	196	344	274	70	5 223	2 578	2 645	قابس المدينة
Gabès Ouest	26	17	148	229	180	49	3 904	1 873	2 031	قابس الغربية
Gabès Sud	26	16	309	498	383	115	7 992	3 848	4 144	قابس الجنوبية
Ghannouch	29	21	173	247	204	43	5 068	2 407	2 661	غنوش
Métouia	25	16	65	102	72	30	1 655	764	891	المطوية
Ouedhref	22	15	77	116	83	33	1 700	841	859	وذرف
Menzel Habib	14	10	87	124	82	42	1 255	602	653	منزل الحبيب
El Hamma	29	19	210	317	189	128	6 028	2 939	3 089	الحامة
Hamma Ouest	24	16	129	194	111	83	3 144	1 572	1 572	الحامة الغربية
Matmata	11	8	35	48	33	15	384	180	204	مطماطة
Mat. nouvelle	22	15	86	132	96	36	1 934	937	997	مطماطة الجديدة
Mareth	22	15	291	431	278	153	6 540	3 097	3 443	مارث
Dekhilet Toujane	20	14	76	106	59	47	1 500	674	826	دخيلة توجان
Total	25	16	1 882	2 888	2 044	844	46 327	22 312	24 015	المجموع

Source : Commissariat Régional de l'Education

المصدر : المندوبية الجهوية للتربية

Tableau (suite et fin)

جدول (يتبع و نهائية)

Délégation	المساعدون البيداغوجيون Conseillers pédagogiques			المتفقدون Inspecteurs			المعمدية
	المجموع Total	إناث Fém.	ذكور Mas.	المجموع Total	إناث Fém.	ذكور Mas.	
Gabès Médina	6	5	1	6	2	4	قابس المدينة
Gabès Ouest	1	0	1	1	0	1	قابس الغربية
Gabès Sud	3	1	2	3	0	3	قابس الجنوبية
Ghannouch	1	1	0	1	0	1	غنوش
Métouia	1	0	1	2	1	1	المطوية
Ouedhref	0	0	0	0	0	0	وذرف
Menzel Habib	2	0	2	1	1	0	منزل الحبيب
El Hama	4	0	4	1	0	1	الحامة
Hama Ouest	0	0	0	0	0	0	الحامة الغربية
Matmata	0	0	0	0	0	0	مطماطة
Mat. nouvelle	2	1	1	1	0	1	مطماطة الجديدة
Mareth	1	0	1	2	0	2	مارث
Dekhilet Toujane	2	0	2	1	0	1	دخيلة توجان
Total	23	8	15	19	4	15	المجموع

Source : Commissariat Régional de l'Education

المصدر : المندوبية الجهوية للتربية

Tableau : Enseignement public :1er cycle de base - Taux de réussite

جدول : التعليم العام : مرحلة أولى تعليم أساسي - نسب النجاح

Délégation	نسبة النجاح في السادسة أساسي-جوان 2023									المعتمدية
	Taux de réussite en 6ème de base -Juin 2023									
	نسبة النجاح (%)			عدد الناجحين - Admis			عدد المترشحين - Candidats			
	الجملة	إناث	ذكور	الجملة	إناث	ذكور	الجملة	إناث	ذكور	
Total	Féminins	Masculins	Total	Féminins	Masculins	Total	Féminins	Masculins		
Gabès Médina	95,0	97,3	92,6	778	402	376	819	413	406	قابس المدينة
Gabès Ouest	99,2	99,3	99,1	612	281	331	617	283	334	قابس الغربية
Gabès Sud	98,5	98,4	98,5	1 166	563	603	1 184	572	612	قابس الجنوبية
Ghannouch	99,2	99,7	98,8	645	328	317	650	329	321	غنوش
Métouia	89,8	93,7	84,8	228	133	95	254	142	112	المطوية
Ouedhref	96,6	97,5	95,6	224	115	109	232	118	114	وذرف
Menzel Habib	91,8	94,3	89,6	169	83	86	184	88	96	منزل الحبيب
El Hamma	99,5	100,0	99,0	974	492	482	979	492	487	الحامة
Hamma Ouest	95,5	98,6	92,8	297	142	155	311	144	167	الحامة الغربية
Matmata	86,7	93,5	79,3	52	29	23	60	31	29	مطماطة
Mat. nouvelle	58,7	13,2	97,4	165	17	148	281	129	152	مطماطة الجديدة
Mareth	95,5	97,5	93,5	861	426	435	902	437	465	مارث
Dekhilet Toujane	93,0	98,2	88,1	214	110	104	230	112	118	دخيلة توجان
Total	95,3	94,9	95,6	6 385	3 121	3 264	6 703	3 290	3 413	المجموع

Gouvernorat	نتائج مناظرة الدخول الى المدارس الإعدادية النموذجية - جوان 2023									الولاية
	Résultats du concours d'accès aux collèges pilotes -Juin 2023									
	نسبة النجاح (%)			عدد الناجحين - Admis			عدد المترشحين - Candidats			
	الجملة	إناث	ذكور	الجملة	إناث	ذكور	الجملة	إناث	ذكور	
Total	Féminins	Masculins	Total	Féminins	Masculins	Total	Féminins	Masculins		
Gabès	7,9	7,8	8,0	175	96	79	2 213	1 227	986	قابس

Source : Commissariat Régional de l'Education

المصدر : المندوبية الجهوية للتربية

Tableau : Enseignement public :1er cycle de base - Taux de scolarisation et taux d'abandon

**جدول : التعليم العام : مرحلة أولى تعليم أساسي -
نسب التمدرس ونسب الانقطاع**

Gouvernorat	نسبة الإلتحاق عن التعليم %			نسبة التمدرس 6-12 سنة %			نسبة التمدرس 6 سنوات %			الولاية
	Taux d'abandon			Taux de scolarisation 6 - 12 ans			Taux de scolarisation 6 ans			
	الجملة Total	إناث Féminins	ذكور Masculins	الجملة Total	إناث Féminins	ذكور Masculins	الجملة Total	إناث Féminins	ذكور Masculins	
Gabès	0,25	0,07	0,18	99,7	99,6	99,6	99,98	99,99	99,97	قابس

Source : Commissariat Régional de l'Education

المصدر : المندوبية الجهوية للتربية

Tableau : Enseignement public :2ème cycle de base et secondaire - Infrastructure

جدول : التعليم العام : مرحلة ثانية تعليم أساسي والثانوي - التجهيزات

دélégation	الأسرة بالمبيتات lits aux dortoirs	عدد المبيتات Nbre de dortoirs	القاعات الرياضية salles de sport	عدد المكتبات Nbre de Bibliothèques	عدد القاعات المختصة والمخابر locaux classes spécialisés et laboratoires	عدد القاعات العادية locaux classes ordinaires	عدد المدارس الإعدادية و المعاهد Nbre de collèges et de lycées	المعتمدة
Gabès Médina			2	3	55	120	6	قابس المدينة
Gabès Ouest	388	4	3	3	32	68	5	قابس الغربية
Gabès Sud			6	11	127	269	13	قابس الجنوبية
Ghannouch	-	-	1	4	34	83	4	غنوش
Métouia	-	-	1	4	29	71	4	المطوية
Ouedhref	-	-	-	2	13	25	2	وذرف
Menzel Habib			2	3	23	45	3	منزل الحبيب
El Hamma	402	3	3	7	71	143	7	الحامة
Hamma Ouest			-	3	28	51	4	الحامة الغربية
Matmata	-	-	-	1	4	10	1	مطماطة
Mat. nouvelle	71	1	3	4	32	63	4	مطماطة الجديدة
Mareth	365	3	2	6	66	147	8	مارث
Dekhilet Toujane	190	2	-	3	22	38	3	دخيلة توجان
Total	1 416	13	23	54	536	1 133	64	المجموع

Source : Commissariat Régional de l'Education

المصدر : المندوبية الجهوية للتربية

Tableau : Enseignement public : 2ème cycle de base et secondaire - données globales

جدول : التعليم العام : مرحلة ثانية تعليم أساسي والثانوي - معطيات عامة

Délégation	عدد التلاميذ الداخليين			متوسط كثافة الفصل	معدل التلاميذ للأستاذ الواحد	عدد الفصول Nbre de classes élèves	الأساتذة			التلاميذ			المعتمدة
	Elèves internes						Elèves / classe	Elèves / enseignant	Enseignants			Elèves	
	المجموع Total	إناث Fém.	ذكور Mas.	المجموع Total	إناث Fém.	ذكور Mas.			المجموع Total	إناث Fém.	ذكور Mas.		
Gabès Médina				27	14	147	292	187	105	4 012	2 261	1 751	قابس المدينة
Gabès Ouest	124	58	66	26	13	91	184	115	69	2 377	1 306	1 071	قابس الغربية
Gabès Sud				28	13	343	730	428	302	9 524	5 247	4 277	قابس الجنوبية
Ghannouch	-	-	-	28	15	109	199	112	87	3 012	1 801	1 211	غنوش
Métouia	-	-	-	25	12	83	175	99	76	2 074	1 216	858	المطوية
Ouedhref	-	-	-	25	14	31	57	43	14	777	383	394	وذرف
Menzel Habib				23	14	34	57	25	32	771	448	323	منزل الحبيب
El Hamma	129	68	61	27	14	176	347	164	183	4 752	2 764	1 988	الحامة
Hamma Ouest				26	13	63	125	47	78	1 626	981	645	الحامة الغربية
Matmata	-	-	-	22	14	10	15	3	12	215	118	97	مطماطة
Mat. nouvelle	17	17	0	23	12	65	122	65	57	1 489	870	619	مطماطة الجديدة
Mareth	61	50	11	25	14	164	300	134	166	4 126	2 372	1 754	مارث
Dekhilet Toujane	117	70	47	25	16	38	60	20	40	936	621	315	دخيلة توجان
Total	448	263	185	26	13	1 354	2 663	1 442	1 221	35 691	20 388	15 303	المجموع

Source : Commissariat Régional de l'Education

المصدر : المندوبية الجهوية للتربية

**Tableau : Enseignement public : 2ème cycle de base et
secondaire - Concours 9ème de base juin 2023**

**جدول : التعليم العام : مرحلة ثانية تعليم أساسي
والثانوي - مناظرة التاسعة أساسي جوان 2023**

Délégation	مناظرة التاسعة أساسي جوان 2023 Concours 9ème de base juin 2023									المعتمدية
	نسبة النجاح (%) Taux de réuss.%			عدد الناجحين Admis			عدد المترشحين Candidats			
	المجموع	إناث	ذكور	المجموع	إناث	ذكور	المجموع	إناث	ذكور	
	Total	Fém.	Mas.	Total	Fém.	Mas.	Total	Fém.	Mas.	
Gabès Médina	42,4	-	-	59	-	-	139	-	-	قابس المدينة
Gabès Ouest	49,2	-	-	32	-	-	65	-	-	قابس الغربية
Gabès Sud	62,6	-	-	251	-	-	401	-	-	قابس الجنوبية
Ghannouch	39,3	-	-	24	-	-	61	-	-	غفوش
Métouia	36,8	-	-	21	-	-	57	-	-	المطوية
Ouedhref	48,7	-	-	19	-	-	39	-	-	وذرف
Menzel Habib	20,0	-	-	3	-	-	15	-	-	منزل الحبيب
El Hamma	41,3	-	-	59	-	-	143	-	-	الحامة
Hamma Ouest	64,7	-	-	22	-	-	34	-	-	الحامة الغربية
Matmata	55,6	-	-	5	-	-	9	-	-	مطماطة
Mat. nouvelle	16,3	-	-	13	-	-	80	-	-	مطماطة الجديدة
Mareth	43,6	-	-	44	-	-	101	-	-	مارث
Dekhilet Toujane	25,0	-	-	3	-	-	12	-	-	دخيلة توجان
Total	48,0	-	-	555	-	-	1 156	-	-	المجموع

Source : Commissariat Régional de l'Education

المصدر : المندوبية الجهوية للتربية

Tableau : Enseignement public : 2ème cycle de base et secondaire - Baccalauréat juin 2023

جدول : التعليم العام : مرحلة ثانية تعليم أساسي والثانوي - باكالوريا جوان 2023

Délégation	باكالوريا جوان 2023 Baccalauréat juin 2023									المعمدية
	نسبة النجاح (%) Taux de réuss.%			عدد الناجحين Admis			عدد المترشحين Candidats			
	المجموع Total	إناث Fém.	ذكور Mas.	المجموع Total	إناث Fém.	ذكور Mas.	المجموع Total	إناث Fém.	ذكور Mas.	
Gabès Médina	49,38	50,17	47,41	199	144	55	403	287	116	قابس المدينة
Gabès Ouest	66,29	62,16	73,44	116	69	47	175	111	64	قابس الغربية
Gabès Sud	70,98	68,87	74,15	839	489	350	1 182	710	472	قابس الجنوبية
Ghannouch	53,39	53,66	52,63	118	88	30	221	164	57	غنوش
Métouia	61,74	61,19	62,89	184	123	61	298	201	97	المطوية
Ouedhref	0	0	0	0	0	0	0	0	0	وذرف
Menzel Habib	36,73	39,19	29,17	36	29	7	98	74	24	منزل الحبيب
El Hamma	50,74	52,24	47,10	240	175	65	473	335	138	الحامة
Hamma Ouest	43,33	27,50	75,00	52	22	30	120	80	40	الحامة الغربية
Matmata	0	0	0	0	0	0	0	0	0	مطاطة
Mat. nouvelle	51,63	47,66	60,71	95	61	34	184	128	56	مطاطة الجديدة
Mareth	49,73	50,93	46,39	182	137	45	366	269	97	مارث
Dekhilet Toujane	62,16	64,41	53,33	46	38	8	74	59	15	دخيلة توجان
Total	58,63	56,87	62,24	2 107	1 375	732	3 594	2 418	1 176	المجموع

Source : Commissariat Régional de l'Education

المصدر : المندوبية الجهوية للتربية

Tableau : Enseignement public : 2ème cycle de base et secondaire - Taux d'abandon

جدول : التعليم العام : مرحلة ثانية تعليم أساسي والثانوي -نسبة الإنقطاع عن التعليم

Délégation	نسبة الإنقطاع عن التعليم % Taux d'abandon %						المعتدية
	تعليم ثانوي secondaire			مرحلة 2 أساسي 2 ^{ème} cycle de base			
	المجموع Total	إناث Fém.	ذكور Mas.	المجموع Total	إناث Fém.	ذكور Mas.	
Gabès Médina	1,61	1,17	2,39	1,63	1,40	1,86	قابس المدينة
Gabès Ouest	1,53	1,04	2,35	0,72	0,29	1,14	قابس الغربية
Gabès Sud	1,11	0,81	1,54	1,51	0,93	2,11	قابس الجنوبية
Ghannouch	2,29	2,05	2,86	3,29	2,26	4,55	غنوش
Métouia	0,85	0,25	1,74	1,84	0,00	1,84	المطوية
Ouedhref	-	-	-	1,42	2,99	1,48	وذرف
Menzel Habib	3,33	1,01	3,33	3,60	0,00	3,60	منزل الحبيب
El Hamma	1,71	0,49	2,50	1,97	1,18	2,85	الحامة
Hamma Ouest	2,02	1,42	5,26	1,68	0,91	2,60	الحامة الغربية
Matmata	-	-	-	-	-	-	مطمطة
Mat. nouvelle	1,05	0,23	0,78	4,01	0,00	4,01	مطمطة الجديدة
Mareth	2,64	1,35	5,06	1,79	0,90	2,86	مارث
Dekhilet Toujane	1,59	0,83	4,05	3,99	1,44	7,82	دخيلة توجان
Total	1,49	0,9	2,47	1,84	1,1	2,65	المجموع

Source : Commissariat Régional de l'Education

المصدر : المندوبية الجهوية للتربية

Tableau :Enseignement public : 2ème cycle de base et secondaire - Répartition des bacheliers par spécialité

جدول : التعليم العام : مرحلة ثانية تعليم أساسي والثانوي - توزيع الناجحين في البكالوريا حسب الإختصاص

Délégation	العلوم التجريبية Sc.expérimentales									الرياضيات Mathématiques									المعمدية	
	نسبة النجاح (%)			عدد الناجحين			عدد المترشحين			نسبة النجاح (%)			عدد الناجحين			عدد المترشحين				
	Taux de réuss.%			Admis			Candidats			Taux de réuss.%			Admis			Candidats				
	المجموع	إناث	ذكور	المجموع	إناث	ذكور	المجموع	إناث	ذكور	المجموع	إناث	ذكور	المجموع	إناث	ذكور	المجموع	إناث	ذكور		
Total	Fém.	Mas.	Total	Fém.	Mas.	Total	Fém.	Mas.	Total	Fém.	Mas.	Total	Fém.	Mas.	Total	Fém.	Mas.			
Gabès Médina	54,2	54,0	55,0	45	34	11	83	63	20	50,0	52,6	42,9	13	10	3	26	19	7	قابس المدينة	
Gabès Ouest	72,2	66,7	100,0	26	20	6	36	30	6	69,2	62,5	80,0	9	5	4	13	8	5	قابس الغربية	
Gabès Sud	72,8	72,5	73,9	225	174	51	309	240	69	84,8	83,6	85,7	128	56	72	151	67	84	قابس الجنوبية	
Ghannouch	40,0	42,6	27,3	26	23	3	65	54	11	66,7	76,9	40,0	12	10	2	18	13	5	غنوش	
Métouia	54,7	53,1	75	29	26	3	53	49	4	96,0	92,9	100	24	13	11	25	14	11	المطوية	
Ouedhref	-	-	-	0	0	0	0	0	0	-	-	-	0	0	0	0	0	0	0	ونرف
Menzel Habib	35,3	30,8	50,0	6	4,0	2,0	17	13	4	-	-	-	0	0	0	0	0	0	0	منزل الحبيب
El Hamma	57,6	58,2	53,8	53	46	7	92	79	13	75,0	85,7	69,2	15	6	9	20	7	13	الحامة	
Hamma Ouest	-	-	-	18	12	6	35	28	7	-	-	-	0	0	0	0	0	0	0	الحامة الغربية
Matmata	-	-	-	0	0	0	0	0	0	-	-	-	0	0	0	0	0	0	0	مطماطة
Mat. nouvelle	51,2	53,8	0,0	21	21		41	39	2	85,7	50,0	100	6	1	5	7	2	5	5	مطماطة الجديدة
Mareth	62,1	62,0	62,5	36	31	5	58	50	8	66,7	60,0	71,4	8	3	5	12	5	7	7	مارث
Dekhilet Toujane	42,9	42,1	50	9	8	1	21	19	2	-	-	-	0	0	0	0	0	0	0	دخيلة توجان
Total	61,0	60,1	65,1	494	399	95	810	664	146	79,0	77,0	81,0	215	104	111	272	135	137	المجموع	

Source : Commissariat Régional de l'Education

المصدر : المندوبية الجهوية للتربية

Tableau (suite)

جدول (يتبع)

Délégation	تقنية									اقتصاد وتصرف									المعتمدية	
	Techniques									Eco. Gestion										
	نسبة النجاح (%)			عدد الناجحين			عدد المترشحين			نسبة النجاح (%)			عدد الناجحين			عدد المترشحين				
	Taux de réuss.%			Admis			Candidats			Taux de réuss.%			Admis			Candidats				
المجموع	إناث	ذكور	المجموع	إناث	ذكور	المجموع	إناث	ذكور	المجموع	إناث	ذكور	المجموع	إناث	ذكور	المجموع	إناث	ذكور	المجموع	إناث	ذكور
Total	Fém.	Mas.	Total	Fém.	Mas.	Total	Fém.	Mas.	Total	Fém.	Mas.	Total	Fém.	Mas.	Total	Fém.	Mas.	Total	Fém.	Mas.
Gabès Médina	32,6	35,0	30,8	15	7	8	46	20	26	45,1	43,9	50,0	65	50	15	144	114	30	قابس المدينة	
Gabès Ouest	62,9	57,1	66,7	22	8	14	35	14	21	64,9	65,8	63,2	37	25	12	57	38	19	قابس الغربية	
Gabès Sud	70,4	74,5	68,9	131	38	93	186	51	135	61,8	63,1	59,1	178	123	55	288	195	93	قابس الجنوبية	
Ghannouch	47,1	40,0	51,6	24	8	16	51	20	31	74,1	71,4	88,9	43	35	8	58	49	9	غفوش	
Métouia	85,5	95,5	78,8	47	21	26	55	22	33	53,8	55,2	50,0	64	48	16	119	87	32	المطوية	
Ouedhref	-	-	-	-	-	-	-	-	-	-	-	-	-	-	-	-	-	-	-	ونرف
Menzel Habib	50,0	80,0	28,6	6	4	2	12	5	7	22,7	14,3	37,5	5	2	3	22	14	8	منزل الحبيب	
El Hama	51,6	50,0	52,4	33	11	22	64	22	42	52,6	57,6	38,2	70	57	13	133	99	34	الحامة	
Hamma Ouest	47,4	28,6	58,3	9	2	7	19	7	12	20,0	20,7	16,7	7	6	1	35	29	6	الحامة الغربية	
Matmata	-	-	-	-	-	-	-	-	-	-	-	-	-	-	-	-	-	-	-	مطماطة
Mat. nouvelle	50,0	30,0	59,1	16	3	13	32	10	22	43,1	39,6	52,9	28	19	9	65	48	17	مطماطة الجديدة	
Mareth	34,5	33,3	35,7	10	5	5	29	15	14	39,0	42,1	31,9	60	45	15	154	107	47	مارث	
Dekhilet Toujane	71,4	100,0	60	5	2	3	7	2	5	72,4	72,0	75,0	21	18	3	29	25	4	دخيلة توجان	
Total	59,3	58,0	60,1	318	109	209	536	188	348	52,4	53,2	50,2	578	428	150	1 104	805	299	المجموع	

Source : Commissariat Régional de l'Education

المصدر : المندوبية الجهوية للتربية

Tableau (suite)

جدول (يتبع)

Délégation	علوم الإعلامية Sc.informatiques									اداب Lettres									المعمدية
	نسبة النجاح (%) Taux de réuss.%			عدد الناجحين Admis			عدد المترشحين Candidats			نسبة النجاح (%) Taux de réuss.%			عدد الناجحين Admis			عدد المترشحين Candidats			
	المجموع	إناث	ذكور	المجموع	إناث	ذكور	المجموع	إناث	ذكور	المجموع	إناث	ذكور	المجموع	إناث	ذكور	المجموع	إناث	ذكور	
	Total	Fém.	Mas.	Total	Fém.	Mas.	Total	Fém.	Mas.	Total	Fém.	Mas.	Total	Fém.	Mas.	Total	Fém.	Mas.	
Gabès Médina	40,9	50,0	33,3	9	5	4	22	10	12	53,6	58,3	25,0	30	28	2	56	48	8	قابس المدينة
Gabès Ouest	73,7	50,0	90,9	14	4	10	19	8	11	53,3	53,8	-	8	7	1	15	13	2	قابس الغربية
Gabès Sud	79,8	78,4	80,6	87	29	58	109	37	72	56,8	54,0	72,7	83	67	16	146	124	22	قابس الجنوبية
Ghannouch	-	-	-	-	-	-	-	-	-	41,9	40,0	100,0	13	12	1	31	30	1	غنوش
Métouia	-	-	-	-	-	-	-	-	-	50,0	51,7	45,5	20	15	5	40	29	11	المطوية
Ouedhref	-	-	-	-	-	-	-	-	-	-	-	-	-	-	-	-	-	-	وذرف
Menzel Habib	-	-	-	-	-	-	-	-	-	40,4	45,2	0,0	19	19	0	47	42	5	منزل الحبيب
El Hamma	57,1	50,0	61,5	12	4	8	21	8	13	39,9	42,5	26,1	57	51	6	143	120	23	الحامة
Hamma Ouest	-	-	-	-	-	-	-	-	-	41,2	0,0	88	14	0	14	34	18	16	الحامة الغربية
Matmata	-	-	-	-	-	-	-	-	-	-	-	-	-	-	-	-	-	-	مطماطة
Mat. nouvelle	66,7	50,0	80,0	6	2	4	9	4	5	60,0	60,0	-	18	15	3	30	25	5	مطماطة الجديدة
Mareth	70,0	85,7	33,3	7	6	1	10	7	3	58,3	54,1	77,8	60	46	14	103	85	18	مارث
Dekhilet Toujane	-	-	-	-	-	-	-	-	-	-	-	-	11	10	1	17	13	4	دخيلة توجان
Total	71,1	67,6	73,3	135	50	85	190	74	116	50,3	49,4	54,8	333	270	63	662	547	115	المجموع

Source : Commissariat Régional de l'Education

المصدر : المندوبية الجهوية للتربية

Tableau (suite et fin)

جدول (يتبع ونهاية)

Délégation	المجموع Total									رياضة Sport									المعمدية
	نسبة النجاح (%) Taux de réus.%			عدد الناجحين Admis			عدد المترشحين Candidats			نسبة النجاح (%) Taux de réus.%			عدد الناجحين Admis			عدد المترشحين Candidats			
	المجموع	إناث	ذكور	المجموع	إناث	ذكور	المجموع	إناث	ذكور	المجموع	إناث	ذكور	المجموع	إناث	ذكور	المجموع	إناث	ذكور	
	Total	Fém.	Mas.	Total	Fém.	Mas.	Total	Fém.	Mas.	Total	Fém.	Mas.	Total	Fém.	Mas.	Total	Fém.	Mas.	
Gabès Médina	49,3	50,0	47,4	198	143	55	402	286	116	84,0	75,0	92,3	21	9	12	25	12	13	قابس المدينة
Gabès Ouest	66,3	62,2	73,4	116	69	47	175	111	64	-	-	-	-	-	-	-	-	-	قابس الغربية
Gabès Sud	70,0	68,2	72,6	832	487	345	1 189	714	475	-	-	-	-	-	-	-	-	-	قابس الجنوبية
Ghannouch	52,9	53,0	52,6	118	88	30	223	166	57	-	-	-	-	-	-	-	-	-	غنوش
Métouia	63,0	61,2	67,0	184	123	61	292	201	91	-	-	-	-	-	-	-	-	-	المطوية
Ouedhref	-	-	-	-	-	-	-	-	-	-	-	-	-	-	-	-	-	-	وذرف
Menzel Habib	36,7	39,2	29,2	36	29	7	98	74	24	-	-	-	-	-	-	-	-	-	منزل الحبيب
El Hamma	50,7	52,2	47,1	240	175	65	473	335	138	-	-	-	-	-	-	-	-	-	الحامة
El Hamma Ouest	39,0	24,4	68,3	48	20	28	123	82	41	-	-	-	-	-	-	-	-	-	الحامة الغربية
Matmata	-	-	-	-	-	-	-	-	-	-	-	-	-	-	-	-	-	-	مطماطة
Mat. nouvelle	51,6	47,7	60,7	95	61	34	184	128	56	-	-	-	-	-	-	-	-	-	مطماطة الجديدة
Mareth	49,5	50,6	46,4	181	136	45	366	269	97	-	-	-	-	-	-	-	-	-	مارث
Dekhilet Toujane	62,2	64,4	53,3	46	38	8	74	59	15	-	-	-	-	-	-	-	-	-	دخيلة توجان
Total	58,2	56,5	61,8	2094	1369	725	3599	2425	1174	84,0	75,0	92,3	21	9	12	25	12	13	المجموع

Source : Commissariat Régional de l'Education

المصدر : المندوبية الجهوية للتربية

Tableau : Enseignement secondaire libre

جدول : التعليم الثانوي الحر

Délégation	متوسط كثافة الفصل Elèves / classe	معدل التلاميذ للمدرس الواحد Elèves / enseignant	نسبة النجاح بالباكلوريا % Taux réussite au Bac %			الأساتذة Enseignants		التلاميذ Elèves		القاعات المختصة و المخابر Salles Spécialisées et laboratoires	القاعات العادية Salles Ordinaires	عدد المعاهد Lycées	المعمدية
			المجموع Total	إناث Fém.	ذكور Mas.	منهم إناث Dont.F	المجموع Total	منهم إناث Dont.Fém					
Gabès Médina	22,73	7,20	12,1	-	-	143	199	604	1 432	11	17	4	قابس المدينة
Gabès Ouest	-	-	-	-	-	-	-	-	-	-	-	-	قابس الغربية
Gabès Sud	17,36	4,09	7,0	-	-	79	140	232	573	15	29	4	قابس الجنوبية
Ghannouch	-	-	-	-	-	-	-	-	-	-	-	-	غنوش
Métouia	-	-	-	-	-	-	-	-	-	-	-	-	المطوية
Ouedhref	-	-	-	-	-	-	-	-	-	-	-	-	وذرف
Menzel Habib	-	-	-	-	-	-	-	-	-	-	-	-	منزل الحبيب
El Hamma	14,48	4,90	10,25	-	-	113	145	285	710	12	25	4	الحامة
Hamma Ouest	-	-	-	-	-	-	-	-	-	-	-	-	الحامة الغربية
Matmata	-	-	-	-	-	-	-	-	-	-	-	-	مطماطة
Mat. nouvelle	-	-	-	-	-	-	-	-	-	-	-	-	مطماطة الجديدة
Mareth	17,60	5,68	7,31	-	-	21	31	79	176	2	6	1	مارث
Dekhilet Toujane	-	-	-	-	-	-	-	-	-	-	-	-	دخيلة توجان
Total	19,93	8,12	37	-	-	356	515	1 200	2 891	40	77	13	المجموع

Source : Commissariat Régional de l'Education

المصدر : المندوبية الجهوية للتربية

Tableau : Enseignement supérieur - Données globales

جدول : التعليم العالي - معطيات عامة

Etablissements	Spécialités	عدد المدرسين		عدد المتخرجين		عدد الطلبة		الإختصاصات	المؤسسة
		Nombre d'enseignants		Nombre des diplômés		Nombre d'étudiants			
		منهم إناث Dont.F	المجموع Total	منهم إناث Dont F	المجموع Total	منهم إناث Dont.F	المجموع Total		
Ecole Nationale des Ingénieurs Gabès	Génie des télécommunications et réseaux Génie électrique Génie chimique- procédés Génie civil Génie mécanique Master recherche Doctorat	59	145	120	188	591	924	هندسة الاتصالات والشبكات هندسة كهربائية هندسة كيميائية واساليب هندسة مدنية هندسة ميكانيكية ماجستير بحث دكتوراه	المدرسة الوطنية للمهندسين بقابس
	Total 1 :	59	145	120	188	591	924	المجموع 1 :	
Institut prépa. aux Etudes d'Ingénieurs Gabès	- Mathématiques et Physique / physique/ chimie / Technologie / biologie - géologie	48	108	0	0	331	578	رياضيات - فيزياء / فيزياء-كيمياء / تكنولوجيا / بيولوجيا - جيولوجيا	المعهد التحضيري للدراسات الهندسية بقابس
	Total 2 :	48	108	0	0	331	578	المجموع 2 :	
Institut Supérieur des Sciences Appliquées et de Technologie Gabès	Mathématiques et Physique Physique et Chimie Technologie Biologie et géologie Génie des procédés Genie Civil Chimie Industrielle & Procédés Electromécanique Electromécanique : productivité mécanique et électronique Chimie Industrielle & Procédés Génie civile	52	101	126	218	481	891	رياضيات فيزياء فيزياء وكيمياء تقنية بيولوجيا جيولوجيا هندسة الأساليب هندسة مدنية كيمياء صناعية واساليب الالكتروميكانيك الالكتروميكانيك: الانتاجية/ميكانيك والكترونيك كيمياء صناعية واساليب هندسة مدنية	المعهد العالي للعلوم التطبيقية والتكنولوجيا بقابس
	Total 3 :	52	101	126	218	481	891	المجموع 3 :	

Tableau (suite)

جدول (تابع)

Etablissements	Spécialités	عدد المدرسين Nombre		عدد المتخرجين Nombre		عدد الطلبة Nombre		الإختصاصات	المؤسسة
		d'enseignants		des diplômés		d'étudian			
		منهم إناث Dont.F	المجموع Total	منهم إناث Dont F	المجموع Total	منهم إناث Dont.F	المجموع Total		
Faculté des sciences Gabès	Physique / Chimie							الفيزياء / الكيمياء الرياضيات القياسات والأدواتية فيزياء المواد علوم الاعلامية كلية العلوم علوم الارض علوم الاحياء بقياس علوم الاحياء والمحيط علوم الحياة والارض هندسة نظم الاعلامية البيوتكنولوجيا الإلكترونيك والتقنية والآلية ماجستير بحث ماجستير مهني دكتوراء	
	Mathématiques								
	Mesures et instrumentation								
	Physique matériaux								
	Sciences informatiques								
	Sciences de la terre	112	199	257	294	1 247	1 657		
	Sciences des vivants								
	sciences des vivants et de l'environnement								
	Sciences de la vie et de la terre								
	Ingénierie des systèmes informatiques								
Biotechnologie									
Electrotechniques et automatiques									
Master de Recherche									
Master professionnel									
Doctorat									
	Total 4 :	112	199	257	294	1 247	1 657	المجموع 4 :	

Tableau (suite)

جدول (تابع)

Etablissements	Spécialités	عدد المدرسين		عدد المتخرجين		عدد الطلبة		الإختصاصات	المؤسسة
		Nombre d'enseignants		Nombre des diplômés		Nombre d'étudiants			
		منهم إناث	المجموع	منهم إناث	المجموع	منهم إناث	المجموع		
	Dont.F	Total	Dont F	Total	Dont.F	Total			
Institut Supérieur de Gestion Gabès	Gestion: Comptabilité / Finance Informatique de Gestion Economie: Finance-Banque Economie et Gestion Quantitative Sciences de gestion: Finance-Assurance-Marketing Informatique décisionnelle et de gestion Génie Financière Administration et création d'entreprise Techniques comptables et fiscales Commerce Electronique	76	158	508	602	2097	2700	التصرف: محاسبة / مالية إعلامية التصرف الاقتصاد: نقد ومالية وبنك اقتصاد وتصرف كمي علوم التصرف: مالية وتأمين - تسويق اعلامية القرار والتصرف هندسة مالية ادارة وبعث المؤسسات تقنيات المحاسبة والجباية تجارة الكترونية	المعهد العالي للتصرف بقابس
	Total 5 :	76	158	508	602	2097	2700	المجموع 5 :	
Institut Supérieur de Langues Gabès	Langue, Littérature et Civilisation Arabe Langue, Littérature et Civilisation française Langue, Littérature et Civilisation anglaise Langue, Littérature et Civilisation allemande Langue, Littérature et Civilisation Espagnole Italien Anglais Sciences de l'éducation Littérature et Linguistique Française Anglais : Anglais des Affaires	48	88	299	333	1 515	1 755	اللغة والأداب والحضارة العربية اللغة والأداب والحضارة الفرنسية اللغة والأداب والحضارة الأنكليزية اللغة والأداب والحضارة الألمانية اللغة والأداب والحضارة الإسبانية الإيطالية الأنكليزية علوم التربية الادب واللسانيات الفرنسية الأنكليزية : أنكليزية الأعمال	المعهد العالي للغات بقابس
	Total 6 :	48	88	299	333	1 515	1 755	المجموع 6 :	

Tableau (suite)

جدول (تابع)

Etablissements	Spécialités	عدد المدرسين		عدد المتخرجين		عدد الطلبة		الإختصاصات	المؤسسة
		Nombre d'enseignants		Nombre des diplômés		Nombre d'étudiants			
		منهم إناث	المجموع	منهم إناث	المجموع	منهم إناث	المجموع		
		Dont.F	Total	Dont F	Total	Dont.F	Total		
Institut Supérieur des Arts et Métiers de Gabès	Arts visuels: Arts plastiques Design: Photo/ Espace Sciences Musicales Arts plastiques Design Conservation des biens culturels Théories de la Créativité Arts Visuels-Art de l'image Arts Appliqués : Couleur Image Design							الفنون المرئية: فنون تشكيلية التصميم: تصميم الفضاء/تصميم الصورة الموسيقى و العلوم الموسيقية الفنون التشكيلية التصميم حفظ الممتلكات الثقافية وترميمها نظريات الإبداع الفنون المرئية (فن الصورة) الفنون التطبيقية: لون وصورة وتصميم	المعهد العالي للفنون والحرف بقابس
	Total 7 :	75	133	164	189	804	943	المجموع 7 :	
Institut Supérieur d'Informatique et de Multimédia Gabès	Sciences Informatiques : Informat.et Multimédia Sciences et Techno. de l'Information et Communica. Technologies du Multimédia et du Web Informatique industrielle Sciences Informatiques Systèmes embarqués Sécurité informatique							علوم الإعلامية : الإعلامية والمتميديا علوم وتكنولوجيا المعلومات والاتصالات تكنولوجيا الملتيميديا والواب الإعلامية الصناعية علوم الإعلامية النظم المحمولة السلامة المعلوماتية	المعهد العالي للإعلامية والمتميديا بقابس
	Total 8 :	83	121	95	138	737	1 255	المجموع 8 :	
Institut Supérieur des Etudes Juridiques Gabès	Droit Droit de l'entreprise et des affaires Droit public							قانون قانون المؤسسة والاعمال القانون العام	المعهد العالي للدراسات القانونية بقابس
	Total 9 :	25	46	138	158	737	878	المجموع 9 :	

Tableau (suite)

جدول (تابع)

Etablissements	Spécialités	عدد المدرسين Nombre d'enseignants		عدد المتخرجين Nombre des diplômés		عدد الطلبة Nombre d'étudiants		الإختصاصات	المؤسسة
		إناث	المجموع	منهم اناث	المجموع	إناث	المجموع		
		Fém.	Total	Dont F	Total	Fém.	Total		
Institut Supérieur des Sciences et Techniques des Eaux de Gabès	Eau et Environnement Sciences des Eaux Sciences et Techniques des Eaux Forage Sciences de la terre et des Eaux	18	33	19	32	217	325	الماء والمحيط علوم المياه علوم وتقنيات المياه التقنيات علوم الأرض والمياه	المعهد العالي لعلوم وتقنيات المياه
	Total 10 :	18	33	19	32	217	325	المجموع 10 :	بقابس
Institut Supérieur des Systèmes Industriels de Gabès	Génie Mécanique Electronique, Electrotechnique et Instrumentation Electromécanique /Génie Mécanique Génie Electrique : Automatique et Systèmes Robotisés Génie Mécanique : Mécanique des Solides et des Structures Contrôle des systèmes électriques Electromécanique:maintenance des systèmes industriels / Sys.Mécatroniques	54	109	91	186	307	651	الهندسة الميكانيكية الالكترونيك والكهروتقنية والآلية الالكتروميكانيك / الهندسة الميكانيكية الهندسة الكهربائية : الآلية والأنظمة الآلية الهندسة الميكانيكية : ميكانيك المواد الصلبة والهياكل التحكم في المنظومات الكهربائية الالكتروميكانيك : صيانه المنظومات الصناعية /المنظومات الميكاترونية الماجستير المهني في التحكم في	المعهد العالي للمنظومات الصناعية بقابس
	Total 11 :	54	109	91	186	307	651	المجموع 11:	
Institut Supérieur des Sciences Infirmières	Sciences infirmières	7	9	53	85	147	253	علوم التمريض	المعهد العالي لعلوم التمريض
	Total 12 :	7	9	53	85	147	253	المجموع 12:	بقابس

Tableau (suite et fin)

جدول (تابع ونهاية)

Etablissements	Spécialités	عدد المدرسين Nombre d'enseignants		عدد المتخرجين Nombre des diplômés		عدد الطلبة Nombre d'étudiants		الإختصاصات	المؤسسة
		إناث Fém.	المجموع Total	منهم إناث Dont F	المجموع Total	إناث Fém.	المجموع Total		
Institut Supérieur des Etudes Technologiques de Gabès	Génie Electrique	-	-	-	-	491	944	الهندسة الكهربائية الهندسة الميكانيكية المحاسبة والمالية هندسة الاساليب تكنولوجيا المعلومات والاتصال	المعهد العالي للدراسات التكنولوجية بقابس
	Génie Mécanique	-	-	-	-	-	-		
	Comptabilité/Finance	-	-	-	-	-	-		
	Génie des procédés	-	-	-	-	-	-		
	Technologie de l'information et de la communication	-	-	-	-	-	-		
	Total 13 :	-	-	-	-	491	944	المجموع 13 :	
Total Général :		657	1 250	1 870	2 423	9 702	13 754	المجموع العام :	

Source : Instituts concernés

المصدر : المؤسسات المعنية

Enseignement Supérieur Privé : Données Générales

التعليم العالي الخاص : معطيات عامة

Etablissements	Spécialités	عدد المتخرجين		عدد المدرسين		عدد الطلبة		الإختصاصات	المؤسسة
		Nbre des diplômés		Nbre d'enseignants		Nbre d'étudiants			
		منهم إناث	المجموع	منهم إناث	المجموع	منهم إناث	المجموع		
Dont.F	Total	Dont.F	Total	Dont.F	Total				
Ecole supérieure privée des Sciences Appliquées et de la Technologie (ESSAT)	Affaires commercial et administration	-	17	-	-	75	234	-أعمال تجارية وإدارة - علوم الإعلامية والملتيميديا - هندسة التعمير والبناءات - هندسة وتقنيات مماثلة	المدرسة العليا الخاصة للعلوم التطبيقية والتكنولوجية بقباس
	Sciences d'informatique et du multimédia	-	24	-	-				
	Ingénierie du bâtiment	-	14						
	Ingénierie et technologies similaires	-	13						
	Total 1 :	0	68	0	0				

Source : Institut concerné

المصدر : المؤسسة المعنية

جدول : التعليم العالي - الأحياء الجامعية

Tableau : Enseignement supérieur - Cités universitaires

Gouvernorat	المببات الخاصة Foyers privés		المببات العمومية Foyers publics		المطاعم Restaurants		الولاية
	الطلبة المقيمين Etudiants résidents	العدد Nombre	الطلبة المقيمين Etudiants résidents	العدد Nombre	الأكلات الموزعة Nombre de repas distribués	العدد Nombre	
Gabès	2 380	16	2 152	4	7 165	4	قابس

Source : Document "Enseignement supérieur en chiffres 2022-2023"

المصدر : وثيقة "التعليم العالي والبحث العلمي بالأرقام 2023-2022"

Tableau : Formation professionnelle Secteur public - données globales

جدول : التكوين المهني بالقطاع العام - معطيات عامة

Centres	Spécialités	عدد المتكويين		عدد المتخرجين		عدد المتكويين		طاقة الإستيعاب Capacité	الإختصاصات	المركز
		Nbre de formateurs		Nbre des diplômés		Nbre d'élèves				
		منهم إناث Dont.F	المجموع Total	منهم إناث Dont F	المجموع Total	منهم إناث Dont.F	المجموع Total			
Centre sectoriel de formation en bâtiment et forage Gabes	Construction			12	22	22	31	40	بناء	
	Menuisier			-	-	-	-	20	نجار أثاث موبيليا	
	Installation et sculpture sur le plâtre			0	12	1	11	20	مركب و نحات الجبس	
	Contrôleur en construction			18	22	65	75	60	متر مراقب في البناء	المركز
	Tech.en maint.d'équipement de forage			0	24	0	37	40	تقني في صيانة تجهيزات التنقيب	القطاعي
	Chef d'équipe en installation électrique des bâtiments			0	24	0	78	40	رئيس فريق في تركيب الشبكات الكهربائية للبناءات	للتكوين في البناء والتقيب
	Dessinateur en construction	-	65	18	19	60	68	40	رسام مصمم في البناءات	قابس
	Technicien en topographie			8	29	13	45	40	تقني مساح في قيس الأراضي	
	Dessinateur d'études en construction métallique					1	10	20	رسام دراسات في البناء المعذني	
	Chef de chantier de construction			0	10	0	17	40	رئيس حضيرة بناء	
	conducteur de travaux en bâtiment			8	18	27	41	40	مسير اشغال	
	Technicien supérieur en électricité de b					0	17	40	تقني سامي في كهرباء البناء	
Technicien en forage			0	11	0	29	20	تقني في التنقيب		
Technicien supérieur en forage			0	4	0	29	20	تقني سامي في التنقيب		
	Total 1 :	-	65	64	195	189	488	480	المجموع 1 :	

Tableau (suite)

جدول (يتبع)

Centres	Spécialités	عدد المتكويين		عدد المتخرجين		عدد المتكويين		طاقة الإستيعاب Capacité	الإختصاصات	المركز
		N. de formateurs		N. des diplômés		Nbre d'élèves				
		منهم إناث Dont.F	المجموع Total	منهم إناث Dont F	المجموع Total	منهم إناث Dont.F	المجموع Total			
Centre sectoriel de maintenance Gabès	Soudure	-	-	0	34	0	139	120	لحام مركب	المركز القطاعي
	Technicien en soudage et m	-	-	0	34	0	83	40	تقني في اللحام و التركيب	للتكويين في الصيانة بقابس
	Total 2 :			0	68	0	222	160	المجموع 2 :	
Centre de formation et d'Apprentissage en métiers formation en d'artisanat	Agent de fabrica. habillemé	-	-	31	31	52	52	20	عون في صناعة الملابس	مركز
	Bijouterie	-	-	-	-	-	-	-	المصوغ	التكويين
	Maroquinier	-	-	-	-	-	-	-	صانع لوازم جلدية	والتدريب
	Artisan peinture et décoration	-	-	-	-	-	-	-	حرفي في الطلاء و التزويق على محامل مختلفة	في الحرف
	Restaurant et pâtisserie	-	-	13	22	50	98	60	عون مطبخ ومرطبات	التقليدية
Technicien arts et verrerie	-	-	-	-	-	-	-	تقني فنون وتقنيات البلور واختيار البلور البارد	قابس	
Total 3 :			44	53	102	150	80	المجموع 3 :		
Centre de formation prof. et de promotion du travail indépendant El Hamma	Métallier ferronnier	-	-	0	9	0	28	20	حداد انشاءات معدنية	مركز
	tabletier câbleur	-	-	0	21	0	30	40	ربط الاسلاك الكهربائية	التكويين
	Monteur dépanneur frigorif	-	-	0	17	0	35	40	مركب مصلح في التبريد	المهني
	Electromécanicien	-	-	1	29	2	66	60	كهربائي ميكانيكي	والنهوض
	Installateur thermique et sa	-	-	0	34	0	88	60	مجهز حراري وصحي	بالعمل
	Agent de fabrica. habillemé	-	-	27	27	17	17	40	عون في صناعة الملابس	المستقل
	Maintenance industrielle	-	-	2	28	6	87	40	تقني في الصيانة الصناعية	بالحامة
Réfrigération et climatisati	-	-	0	13	0	28	40	تقني في التبريد التجاري وتكييف الهواء		
Total 4 :			24	30	178	379	340	المجموع 4 :		
Total général		-	89	138	494	316	1 239	1 060	المجموع العام	

**Tableau : Formation professionnelle Secteur privé
- données globales**

جدول : التكوين المهني بالقطاع الخاص - معطيات
عامة

Centres	عدد المُكوّنين Nbre de formateurs		عدد المتخرجين Nbre des diplômés		عدد المُتكوّنين Nbre d'élèves		طاقة الإستيعاب Capacité	المركز
	منهم إناث	المجموع	منهم إناث	المجموع	منهم إناث	المجموع		
	Dont.F	Total	Dont.F	Total	Dont.F	Total		
86 centres privés de formation professionnelle	-	317	1 056	1 629	1 596	2 343	7 205	86 مركزا خاصا للتكوين المهني

Source : Direction Régionale de la formation professionnelle et de l'emploi

المصدر : الإدارة الجهوية للتكوين المهني و التشغيل

Tableau : Emploi - données globales

جدول : التشغيل - معطيات عامة

Délégation	عروض الشغل Offres d'emploi				طلبات الشغل Demandes d'emploi				المعمدية
	غير إطارات Autres		إطارات Cadres		غير إطارات Autres		إطارات Cadres		
	منهم إناث Dont.F	المجموع Total	منهم إناث Dont.F	المجموع Total	منهم إناث Dont.F	المجموع Total	منهم إناث Dont.F	المجموع Total	
Gabes médina	-	87	-	26	81	169	85	127	قابس المدينة
Gabes ouest	-	2	-	0	38	90	42	56	قابس الغربية
Gabes sud	-	8	-	7	101	197	135	191	قابس الجنوبية
Ghanouch	-	14	-	0	24	62	20	32	غنوش
El Metouia	-	0	-	0	48	119	33	50	المطوية
Ouedhref	-	81	-	2	19	43	17	19	وذرف
Manzel el Habib	-	0	-	0	11	20	8	9	منزل الحبيب
El Hamma	-	48	-	9	117	209	76	96	الحامة
El Hamma Ouest	-	0	-	0	32	95	35	57	الحامة الغربية
Matmata	-	0	-	1	3	6	5	5	مطماطة
Mat-nouvelle	-	0	-	0	26	39	28	34	مطماطة الجديدة
Mareth	-	50	-	10	122	257	66	88	مارث
Dekhilet Toujane	-	0	-	0	11	15	11	13	دخيلة توجان
Total	-	291	-	55	633	1 321	561	777	المجموع

Source : Direction Régionale de la formation professionnelle et de l'emploi

المصدر : الإدارة الجهوية للتكوين المهني و التشغيل

Tableau (suite)

جدول (يتبع)

Délégation	طلبات الشغل غير الملباة Demandes non satisfaites				التوظيفات Placements				المعمتدية
	غير إطارات Autres		إطارات Cadres		غير إطارات Autres		إطارات Cadres		
	منهم إناث Dont.F	المجموع Total	منهم إناث Dont.F	المجموع Total	منهم إناث Dont.F	المجموع Total	منهم إناث Dont.F	المجموع Total	
Gabès Médina	127	361	201	271	79	149	115	141	قابس المدينة
Gabès Ouest	48	152	119	160	7	20	13	18	قابس الغربية
Gabès Sud	113	307	342	458	3	50	56	69	قابس الجنوبية
Ghannouch	20	172	50	107	12	19	14	17	غنوش
Métouia	24	112	94	136	4	6	8	9	المطوية
Ouedhref	9	31	26	39	0	0	0	0	وذرف
Menzel Habib	11	26	23	37	1	1	0	1	منزل الحبيب
El Hamma	132	305	310	403	25	26	36	44	الحامة
El Hamma Ouest	18	48	57	74	0	0	0	0	الحامة الغربية
Matmata	4	12	12	13	0	0	0	0	مطماطة
Mat. nouvelle	12	33	38	56	8	14	8	8	مطماطة الجديدة
Mareth	106	290	184	252	73	84	40	46	مارث
Dekhilet Toujane	7	18	13	21	0	0	1	1	دخيلة توجان
Total	631	1 867	1 469	2 027	239	369	291	354	المجموع

Source : Direction Régionale de la formation professionnelle et de l'emploi

المصدر : الإدارة الجهوية للتكوين المهني و التشغيل

Tableau : Emploi - données globales (suite et fin)

جدول : التشغيل - معطيات عامة (تابع ونهاية)

Délégation	برنامج عقد الكرامة Contrat Karama		برنامج الخدمة المدنية التطوعية Programme de service civique volontaire		عقد إدماج حاملي شهادات التعليم العالي Contrats d'insertion des diplômés du supérieur	تربص الإعداد للحياة المهنية Stage d'Insertion à la Vie Professionnelle		المعتمدية
	منهم إناث Dont.F	المجموع Total	منهم إناث Dont.F	المجموع Total		منهم إناث Dont.F	المجموع Total	
Gabès Médina	46	56	194	217	-	628	829	قابس المدينة
Gabès Ouest	8	9	58	65	-	100	145	قابس الغربية
Gabès Sud	22	27	187	212	-	303	369	قابس الجنوبية
Ghannouch	6	6	88	103	-	108	127	غوش
Métouia	2	2	92	98	-	67	74	المطوية
Ouedhref	1	1	6	6	-	18	21	وذرف
Menzel Habib	0	0	3	4	-	6	6	منزل الحبيب
El Hamma	6	7	130	145	-	229	253	الحامة
El Hamma Ouest	0	0	4	4	-	15	17	الحامة الغربية
Matmata	0	1	22	26	-	3	5	مطماطة
Mat. nouvelle	1	2	49	50	-	34	50	مطماطة الجديدة
Mareth	20	22	130	145	-	243	299	مارث
Dekhilet Toujane	1	1	6	7	-	4	4	دخيلة توجان
Total	113	134	969	1 082	-	1 758	2 199	المجموع

Source : Direction Régionale de la formation professionnelle et de l'emploi

المصدر : الإدارة الجهوية للتكوين المهني و التشغيل

Tableau : Santé - Infrastructure sanitaire dans le secteur public

جدول : الصحة - التجهيزات بالقطاع العام

دélégation	مراكز رعاية الأم والطفل Centres de soins de la mère et de l'enfant	عدد الأسرة Nombre de lits	عدد المخابر Nombre de laboratoires	عدد مراكز الصحة الأساسية Nbre de centres de santé de base	عدد المستشفيات المحلية Nbre d'hôpitaux Locaux	عدد المستشفيات الجهوية Nbre d'hôpitaux régionaux	المعمدية
Gabès Médina	-	742	1	7	-	-	قايس المدينة
Gabès Ouest	-		2	5	-	-	قايس الغربية
Gabès Sud	-		1	9	-	1	قايس الجنوبية
Ghannouch	-		1	3	-	-	غنوش
Métouia	1		1	10	1	-	المطوية
Ouedhref	-		1	-	-	-	وذرّف
Menzel Habib	-		1	11	-	-	منزل الحبيب
El Hamma	1		1	12	1	-	الحامة
El Hamma Ouest	-		1	-	-	-	الحامة الغربية
Matmata	1		1	6	1	-	مطماطة
Mat. nouvelle	-		1	8	1	-	مطماطة الجديدة
Mareth	-		1	19	1	-	مارث
Dekhilet Toujane	-		1	4	-	-	دخيلة توجان
Total	3		742	14	94	4	1

Source : Direction Régionale de la Santé Publique

المصدر : الإدارة الجهوية للصحة العمومية

Tableau : Santé - Infrastructure sanitaire dans le secteur privé

جدول : الصحة - التجهيزات بالقطاع الخاص

دélégation	محلات تمريض Infirmeries	مراكز لتصفية الدم Cliniques de dialyse	مخابر التحليل Laboratoires	الصيدليات Pharmacies	المصحات Nbre de cliniques	المعمدية
Gabès Médina	3	1	7	30	3	قابس المدينة
Gabès Ouest	-	1	-	6	-	قابس الغربية
Gabès Sud	-	1	1	11	1	قابس الجنوبية
Ghannouch	3	-	-	5	-	غنوش
Métouia	2	-	-	6	-	المطوية
Ouedhref	-	-	-	-	-	وذرف
Menzel Habib	2	-	-	2	-	منزل الحبيب
El Hamma	2	-	-	11	-	الحامة
El Hamma Ouest	1	-	-	-	-	الحامة الغربية
Matmata	-	-	-	3	-	مطماطة
Mat. nouvelle	1	-	-	2	-	مطماطة الجديدة
Mareth	2	2	1	12	-	مارث
Dekhilet Toujane	-	-	-	-	-	دخيلة توجان
Total	16	5	9	88	4	المجموع

Source : Direction Régionale de Santé publique

المصدر : الإدارة الجهوية للصحة العمومية

Tableau : Santé - Personnel médical

جدول : الصحة - الإطار الطبي

Délégation	القطاع العام Secteur Public								المعمدية
	صيدالفة Pharmaciens		طب أسنان Dentistes		إختصاص Spécialistes		طب عام Généralistes		
	منهم إناث Dont.F	المجموع Total	منهم إناث Dont.F	المجموع Total	منهم إناث Dont.F	المجموع Total	منهم إناث Dont.F	المجموع Total	
Gabès Médina	1	2	2	3			1	7	قابس المدينة
Gabès Ouest	-	-	4	5			2	5	قابس الغربية
Gabès Sud	5	6	-	-			20	26	قابس الجنوبية
Ghannouch	-	-	-	-			-	4	غنوش
Métouia	1	1	5	5			2	2	المطوية
Ouedhref	-	-	-	-	41	80	8	9	وذرف
Menzel Habib	-	-	-	-			2	2	منزل الحبيب
El Hama	1	1	3	3			12	14	الحامة
El Hama Ouest	-	-	-	-			-	-	الحامة الغربية
Matmata	1	1	3	3			-	-	مطماطة
Mat. nouvelle	-	1	3	3			3	8	مطماطة الجديدة
Mareth	-	-	3	5			5	9	مارث
Dekhilet Toujane	-	-	-	-			-	-	دخيلة توجان
Total	9	12	20	24	41	80	55	86	المجموع

Source : Direction Régionale de la Santé Publique

المصدر : الإدارة الجهوية للصحة العمومية

Tableau : (suite et fin)

جدول (تابع ونهاية)

Délégation	القطاع الخاص Secteur Privé								المعمدية
	صيدالفة Pharmaciens		طب أسنان Dentistes		إختصاص Spécialistes		طب عام Généralistes		
	منهم إناث Dont.F	المجموع Total	منهم إناث Dont.F	المجموع Total	منهم إناث Dont.F	المجموع Total	منهم إناث Dont.F	المجموع Total	
Gabès Médina	10	30	18	54			2	20	قابس المدينة
Gabès Ouest	2	7	2	2			2	6	قابس الغربية
Gabès Sud	5	10	8	12			1	6	قابس الجنوبية
Ghannouch	3	5	-	-			-	3	غفوش
Métouia	3	6	1	3			-	3	المطوية
Ouedhref	-	-	-	-			-	3	وذرف
Menzel Habib	-	1	-	-	35	139	-	-	منزل الحبيب
El Hamma	3	8	1	3			1	10	الحامة
El Hamma Ouest	1	2	-	-			-	-	الحامة الغربية
Matmata	1	2	-	-			-	-	مطماطة
Mat. nouvelle	-	-	-	-			-	2	مطماطة الجديدة
Mareth	1	8	2	5			-	6	مارث
Dekhilet Toujane	-	-	-	-			-	-	دخيلة توجان
Total	29	79	32	79	70	139	6	59	المجموع

Source : Direction Régionale de la Santé Publique

المصدر : الإدارة الجهوية للصحة العمومية

Répartition des médecins par délégation 2023 توزيع الأطباء حسب المصمدية 2023

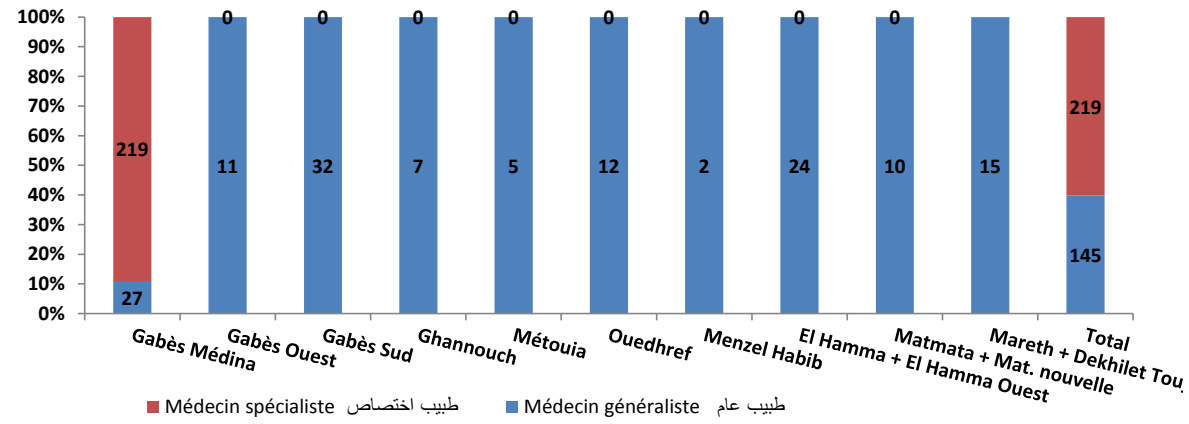

Evolution du nombre de médecins - secteur privé

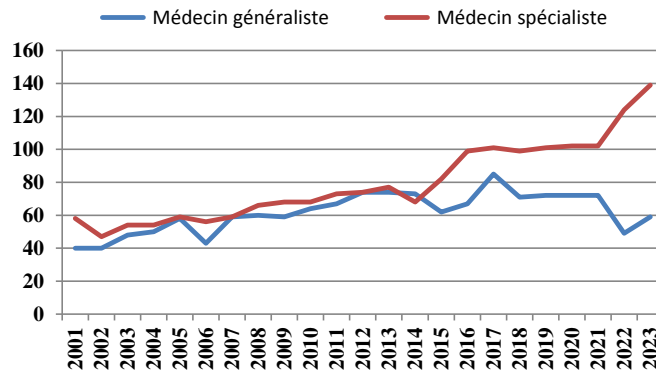

Evolution du nombre de médecins - secteur public



Tableau : Santé - Personnel para-médical

جدول : الصحة - الإطار شبه الطبي

Délégation	مساعدو الصحة Auxiliaires de santé publique		الممرضون Infirmiers		الفنيون السامون Techniciens supérieurs								المعتمدة Femmes	
					إختصاصات أخرى Autres Spécialités		تحاليل Biologistes		أشعة Radiologistes		تبنيج Anesthésistes			قوایل Sâge
	منهم إناث Dont.F	المجموع Total	منهم إناث Dont.F	المجموع Total	منهم إناث Dont.F	المجموع Total	منهم إناث Dont.F	المجموع Total	منهم إناث Dont.F	المجموع Total	Femmes			
Gabès Médina	-	-	-	-	3	3	14	17	5	5	-	-	10	قابس المدينة
Gabès Ouest	-	-	-	-	-	-	-	-	-	-	-	-	-	قابس الغربية
Gabès Sud	-	-	-	-	63	77	12	15	21	30	20	28	22	قابس الجنوبية
Ghannouch	-	-	-	-	-	-	-	-	-	-	-	-	-	غنوش
Métouia	2	2	13	74	3	3	2	7	2	6	-	-	10	المطوية
Menzel Habib	-	-	-	-	-	-	-	-	-	-	-	-	-	منزل الحبيب
El Hamma	12	17	70	90	10	10	10	10	8	11	6	6	9	الحامة
Matmata	-	-	-	-	-	-	-	-	-	-	-	-	-	مطمطة
Mat. nouvelle	2	2	17	57	4	4	5	5	5	5	-	-	8	مطمطة الجديدة
Mareth	11	13	112	112	2	2	5	5	9	11	-	-	10	مارث
Dekhilet Toujane	-	-	-	-	-	-	-	-	-	-	-	-	-	دخيلة توجان
Total	27	34	212	333	85	99	48	59	50	68	26	34	69	المجموع

Source : Direction Régionale de la Santé Publique

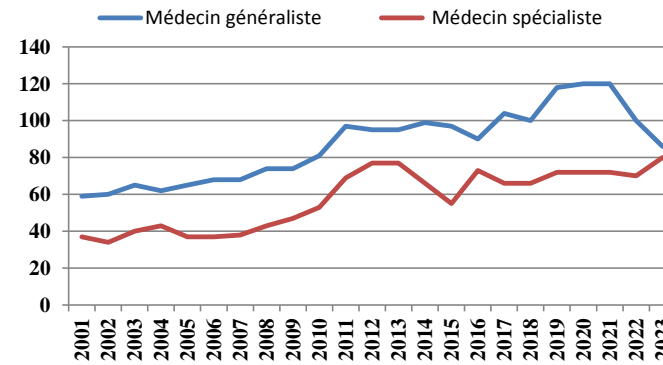
المصدر : الإدارة الجهوية للصحة العمومية

Tableau : Santé - Indicateurs

جدول : الصحة - المؤشرات

Délégation	نسبة الولادات بالوسط الصحي % Accouchement assistés %	النساء المستعملات لوسائل التنظيم femmes utilisant des moyens contraceptifs	عدد النساء المراقبات بعد الولادة Nbre des actes postnataux	عدد النساء المراقبات قبل الولادة Nbre des actes prénataux	المرشدات الإجتماعيات Assistentes sociales	مراكز التنظيم العائلي centres de planning familial	المعمدية
Gabès Médina	-	-	666	6 587	19	1	قابس المدينة
Gabès Ouest	-	-	-	-	-	-	قابس الغربية
Gabès Sud	-	-	-	-	1	-	قابس الجنوبية
Ghannouch	-	-	-	-	-	-	غنوش
Métouia	-	-	255	2 402	-	-	المطوية
Ouedhref	-	-	-	-	-	1	وذرف
Menzel Habib	-	-	-	-	-	-	منزل الحبيب
El Hamma	-	-	81	783	-	1	الحامة
El Hamma Ouest	-	-	-	-	-	-	الحامة الغربية
Matmata	-	-	144	1 373	-	-	مطماطة
Mat. nouvelle	-	-	-	-	-	-	مطماطة الجديدة
Mareth	-	-	154	2 507	-	-	مارث
Dekhilet Toujane	-	-	-	-	-	-	دخيلة توجان
Total	99,9	-	1 300	13 652	20	3	المجموع

Source : Direction Régionale de la Santé Publique

المصدر : الإدارة الجهوية للصحة العمومية

Tableau : Assainissement - données globales

جدول : التطهير - معطيات عامة

Délégation	نسبة الربط % Taux de bran- chement %	المساكن المرتبطة بالشبكة Nbre de logements branchés	عدد محطات الضخ Nbre de stations de pompâge	طول شبكة التطهير بالمتر		محطات التطهير				المعمدية
				Réseau d'assainissement (m)		Stations d'épuration				
				قنوات إستقلال مياه الأمطار arainage des eaux de pluie	شبكة التطهير Longueur du réseau ONAS	المياه المطهرة (م3/يوم) eaux épurées (m3/J)	الطاقة (م3/يوم) Capacité (m3/J)	عدد المشتركين Nbre d'abonnés	العدد Nombre	
Gabès Médina	95	14 834	13		130 600					قابس المدينة
Gabès Sud	88	7 362	2	6 064	78 000	18 000	22 100	54 956	1	قابس الجنوبية
Gabès Ouest	91	23 008	2		190 100					قابس الغربية
Ghannouch	79	4 508	1		58 100					غنوش
Métouia	94	3 147	1	-	42 400	2 053	2 700	7 091	1	المطوية
Ouedhref	94	3 582	1	-	46 000					وذرف
Menzel Habib	-	-	-	-	-	-	-	-	-	منزل الحبيب
El Hamma	90	10 160	3	-	43 000	3 535	4 060	13 379	1	الحامة
El Hamma Ouest	95	2 500	2	-	73 300					الحامة الغربية
Matmata	-	-	-	-	-	-	-	-	-	مطماطة
Mat. nouvelle	-	-	-	-	-	-	-	-	-	مطماطة الجديدة
Mareth	73	4 606	2	-	73 500	1 576	2 800	4 968	1	مارث
Dekhilet Toujane	-	-	-	-	-	-	-	-	-	دخيلة توجان
Total	66,1 (*)	73 707	27	6 064	735 000	25 164	31 660	80 394	4	المجموع

Source : Office National De L'Assainissement

المصدر : الديوان الوطني للتطهير

(*) Rapport annuel sur les indicateurs d'infrastructures 2022 (2023 prévisionnel)

(*) التقرير السنوي حول مؤشرات البنية الأساسية لسنة 2022 (2023 تقديري)

Tableau : Culture - données globales

جدول : الثقافة - معطيات عامة

Délégation	عدد المتاحف الخاصة	عدد المتاحف العمومية	عدد المهرجانات Nbre de festivals	دور الثقافة		المسارح		المكتبات العمومية			المعمدية
	Musées privés	Musées publics		Maisons de culture		Théâtres		Bibliothèques			
				المقاعد capacité	العدد Nbre	طاقة capacité	العدد Nbre	الكتب Livres disponibles	المقاعد Capacité	العدد Nbre	
Gabès Médina	-	-	15	850	1	2 200	1	136 570	282	3	قابس المدينة
Gabès Ouest	-	-	7	350	1	-	-	38 422	298	3	قابس الغربية
Gabès Sud	-	1	3	-	-	-	-	16 137	90	1	قابس الجنوبية
Ghannouch	-	-	3	350	1	-	-	18 721	68	1	غنوش
Métouia	-	-	6	280	1	1 500	1	35 720	186	3	المطوية
Ouedhref	-	-	4	500	1	1 500	1	24 361	110	1	وذرف
Menzel Habib	-	-	2	340	1	-	-	8 646	50	1	منزل الحبيب
El Hamma	-	-	6	300	1	-	-	36 917	245	3	الحامة
El Hamma Ouest	-	-	-	-	-	-	-	-	-	-	الحامة الغربية
Matmata	2	-	4	-	-	2 500	2	12 384	86	1	مطماطة
Mat. nouvelle	1	-	6	300	1	-	-	14 707	117	1	مطماطة الجديدة
Mareth	-	1	9	350	1	-	-	46 266	219	3	مارث
Dekhilet Toujane	1	-	-	-	-	-	-	13 831	82	1	دخيلة توجان
Bib.ambulante	-	-	-	-	-	-	-	10 543	-	1	المكتبة المتنقلة
Total	4	2	65	3 620	9	7 700	5	413 225	1 833	23	المجموع

Source : Commissariat régional de la culture et de la conservation du patrimoine

المصدر : المندوبية الجهوية للثقافة والمحافظة على التراث

Tableau : Jeunesse - données globales

جدول : الشباب - معطيات عامة

Délégation	نوادي الشباب الريفي Clubs de jeunes			مراكز الاصطياف والتخييم centres de campement			دور الشباب Maisons de jeunes						المعمدية	
	المنخرطون Nbre d'adhérents		العدد Nbre	الليالي المقضاة Nbre de nuitées	الطاقة Capacité	العدد Nbre	المستفيدون Nbre de bénéficiaires		المنخرطون Nbre d'adhérents		الليالي المقضاة Nbre de nuitées	عدد المبيلات Nbre de foyers		العدد Nbre
	منهم إناث Dont.F	المجموع Total					منهم إناث Dont.F	المجموع Total	منهم إناث Dont.F	المجموع Total				
Gabès Médina	-	-	-	5141	90	1	5 415	11 967	548	1 008	-	-	3	قابس المدينة
Gabès Ouest	78	221	1	848	44	1	2 308	5 628	261	446	-	-	4	قابس الغربية
Gabès Sud	15	36	2	-	-	-	8 630	21 105	931	1 692	-	-	1	قابس الجنوبية
Ghannouch	5	14	1	-	-	-	1 235	3 811	41	250	-	-	1	غنوش
Métouia	10	18	1	-	-	-	2 575	5 150	21	22	-	-	1	المطوية
Ouedhref		16	1	-	-	-	2 100	2 250	178	428	-	-	1	وذرف
Menzel Habib	234	663	3	-	-	-	1 080	2 480	10	93	-	-	1	منزل الحبيب
El Hamma	-	-	-	-	-	-	2 500	5 047	208	317	-	-	1	الحامة
El Hamma Ouest	238	667	3	-	-	-	750	1 800	-	-	-	-	2	الحامة الغربية
Matmata	15	48	3	-	-	-	97	1 342	54	208	-	-	1	مطماطة
Mat. nouvelle	29	64	3	-	-	-	930	2 500	18	110	-	-	1	مطماطة الجديدة
Mareth	50	102	4	-	-	-	4 105	10 528	265	555	-	-	2	مارث
Dekhilet Toujane	24	48	2	-	-	-	-	-	-	-	-	-	-	دخيلة توجان
Total	698	1 897	24	5 989	134	2	31 725	73 608	2 535	5 129	-	-	19	المجموع

Source : Commissariat régional de la Jeunesse et du Sport.

المصدر : المندوبية الجهوية للشباب والرياضة والتربية البدنية

Tableau : Sport - données globales

جدول : الرياضة - معطيات عامة

Délégation	وحدات التهوؤ بالرياضة Unités de promotion du sport	الجمعيات الرياضية المدرسية Associations Sportives Scolaires	الجمعيات الرياضية المدنية Associations sportives civiles			مضمار ألعب قو terrains d'athletisme	الملاعب الرياضية Terrains de sport		القاعات الرياضية Salles de sport		المعتمدية
			المنخرطون Adhérents		العدد Nbre		معشبة gazonnés	صلبة terre battue	الطاقة Capacité	العدد Nbre	
			منهم إناث Dont.F	المجموع Total							
Gabès Médina	4	12	121	518	13	1	1	50	1	قابس المدينة	
Gabès Ouest	2	8	64	312	4	2	3	-	-	قابس الغربية	
Gabès Sud	5	31	543	1 417	19	2	5	1 450	3	قابس الجنوبية	
Ghannouch	-	11	66	577	4	-	1	150	1	غنوش	
Métouia	1	11	172	1 165	12	2	2	-	-	المطوية	
Ouedhref	-	9	-	-	-	-	-	-	-	وذرف	
Menzel Habib	-	-	-	-	-	-	1	-	-	منزل الحبيب	
El Hamma	1	13	158	775	11	1	1	750	1	الحامة	
El Hamma Ouest	1	6	-	-	-	-	-	-	-	الحامة الغربية	
Matmata	-	-	-	-	-	-	-	-	-	مطماطة	
Mat. nouvelle	-	-	-	100	1	2	1	-	1	مطماطة الجديدة	
Mareth	-	17	226	830	11	2	3	150	1	مارث	
Dekhilet Toujane	-	-	29	82	1	-	-	-	-	دخيلة توجان	
Total	14	118	1 379	5 776	76	12	18	3	2 550	9	المجموع

Source : Commissariat régional de la Jeunesse et du Sport.

المصدر : المندوبية الجهوية للشباب والرياضة والتربية البدنية

Tableau : Enfance - données globales

جدول : الطفولة - معطيات عامة

Délégation	القطاع العام Secteur Public					المعتمدية
	المراكز المتدمجة للشباب و الطفولة Centres intégrés de la jeunesse et de l'enfance	مراكز الاعلامية للطفل Centres informatique pour enfance	مركبات الطفولة Complexe d'enfance	رياض اطفال Jardins d'enfants	نوادي الاطفال Clubs d'enfants	
Gabès Médina	-	1	1	-	2	قابس المدينة
Gabès Ouest	-	-	-	-	2	قابس الغربية
Gabès Sud	-	-	-	-	1	قابس الجنوبية
Ghannouch	-	-	1	-	-	غنوش
Métouia	-	-	1	1	1	المطوية
Ouedhref	-	-	-	1	1	وذرف*
Menzel Habib	-	-	-	-	1	منزل الحبيب
El Hamma	-	-	-	-	1	الحامة
El Hamma Ouest	-	-	-	-	-	الحامة الغربية *
Matmata	-	-	-	-	-	مطماطة
Mat. nouvelle	-	-	-	-	1	مطماطة الجديدة
Mareth	-	-	1	-	2	مارث
Dekhilet Toujane	-	-	-	-	-	دخيلة توجان
Total	-	1	4	2	12	المجموع

Source : Service régional de l'enfance

المصدر : المصلحة الجهوية للطفولة

Tableau (suite et fin)

جدول (تابع ونهاية)

Délégation	القطاع الخاص Secteur Privé					المعمدية
	نوادي اعلامية Centres informatique	محاضن الاطفال Crèches	محاضن مدرسية Garderies Scolaires	رياض اطفال Jardins d'enfants	نوادي الاطفال Clubs d'enfants	
Gabès Médina	-	2	25	26	-	قابس المدينة
Gabès Ouest	-	2	9	21	-	قابس الغربية
Gabès Sud	-	5	25	54	-	قابس الجنوبية
Ghannouch	-	1	9	24	-	غنوش
Métouia	-	0	4	9	-	المطوية
Ouedhref	-	0	4	11	-	وذرف
Menzel Habib	-	0	0	3	-	منزل الحبيب
El Hamma	-	3	9	51	-	الحامة
El Hamma Ouest	-	0	2	22	-	الحامة الغربية
Matmata	-	0	0	0	-	مطماطة
Mat. nouvelle	-	0	5	9	-	مطماطة الجديدة
Mareth	-	1	8	25	-	مارث
Dekhilet Toujane	-	0	0	5	-	دخيلة توجان
Total	-	14	100	260	-	المجموع

Source : Service régional de l'enfance

المصدر : المصلحة الجهوية للطفولة

Tableau : Promotion sociale - données globales

جدول : النهوض الاجتماعي - معطيات عامة

Délégation	المعوقون Handicapés		عدد الجمعيات الإجتماعية Nbre d'associations sociales	عدد المراكز المحلية للعمل الإجتماعي Nbre de centres de travail social locaux	الإعتمادات المخصصة للمنع بالآلف دينار Montant des allocations en mille DT	عدد العائلات المنتفعة فعليا Familles bénéficiaires d'une allocation	عدد العائلات المعوزة Nbre de familles nécessiteuses	المعمدية
	مؤسسات التأطير Etablissements d'encadrement	العدد nombre						
Gabès Médina	1	2 681	-	1	360,620	1 600	1 600	قابس المدينة
Gabès Ouest	2	1 514	-	1	282,560	1 245	1 245	قابس الغربية
Gabès Sud	4	2 557	-	1	250,810	1 906	1 096	قابس الجنوبية
Ghannouch	1	11 223	-	1	206,790	889	889	غفوش
Métouia	2	1 439	-	1	111,760	754	754	المطوية
Ouedhref			-					وذرف
Menzel Habib	0	545	-	1	140,510	630	630	منزل الحبيب
El Hamma	3	3 363	-	1	501,350	2 214	2 214	الحامة
El Hamma Ouest			-					الحامة الغربية
Matmata	1	352	-	1	110,600	413	413	مطماطة
Mat. nouvelle	0	1 010	-	1	170,110	805	805	مطماطة الجديدة
Mareth	2	3 523	-	1	596,630	2 632	2 632	مارث
Dekhilet Toujane	0	44	-	1				دخيلة توجان
Total	16	28 251	-	11	2 732	13 088	12 278	المجموع

Source : Direction régionale des affaires sociales / données 2022

المصدر : الإدارة الجهوية للشؤون الاجتماعية / معطيات 2022

Tableau : Affaires religieuses - écoles coraniques

جدول : الشؤون الدينية - قطاع الكتاتيب

Délégation	عدد الأطفال Nombre d'enfants				عدد الموديبين Nombre de Muddebs		عدد الكتاتيب Nombre d'écoles coraniques	المعمدية
	5 سنوات 5 ans		4 سنوات 4 ans		منهم إناث Dont.F	المجموع Total		
	منهم إناث Dont.F	المجموع Total	منهم إناث Dont.F	المجموع Total				
Gabès Médina	50	102	48	117	3	7	7	قابس المدينة
Gabès Ouest	45	77	46	108	4	7	7	قابس الغربية
Gabès Sud	136	266	149	308	6	13	13	قابس الجنوبية
Ghannouch	0	0	0	0	0	0	0	غنوش
Métouia	19	43	52	94	2	3	3	المطوية
Ouedhref	1	6	1	6	1	1	1	وذرف
Menzel Habib	4	11	23	54	1	2	2	منزل الحبيب
El Hama	31	85	47	127	5	7	7	الحامة
El Hama Ouest	14	32	18	34	1	2	2	الحامة الغربية
Matmata	14	26	6	15	2	2	2	مطماطة
Mat. nouvelle	6	15	62	117	5	5	5	مطماطة الجديدة
Mareth	68	141	104	202	5	8	8	مارث
Dekhilet Toujane	5	15	12	31	0	1	1	دخيلة توجان
Total	393	819	568	1213	35	58	58	المجموع

Source : Direction Régionale des Affaires Religieuses

المصدر : الإدارة الجهوية للشؤون الدينية

Tableau : Affaires religieuses - Monuments

جدول : الشؤون الدينية - المعالم الدينية

Délégation	الإطارات الدينية Personnels					المعالم الدينية Monuments religieux		المعمدية	
	الوعاظ Prédicateurs		عدد القانمين على الشؤون Autres	عدد المؤذنين Mouadhins	عدد أنمة الخمس Imam Khoms	عدد الأئمة الخطباء Imam Khatib	المساجد Mosquées		الجوامع Mosquées
	منهم إناث Dont.F	المجموع Total							
Gabès Médina	0	2	27	27	21	14	10	18	قابس المدينة
Gabès Ouest	1	2	18	11	11	8	8	10	قابس الغربية
Gabès Sud	1	2	30	25	26	20	4	28	قابس الجنوبية
Ghannouch	1	2	12	12	12	13	1	13	غنوش
Métouia	1	1	14	15	15	7	8	8	المطوية
Ouedhref	0	1	10	9	8	10	2	10	وذرف
Menzel Habib	0	1	12	12	12	10	1	13	منزل الحبيب
El Hamma	0	2	18	18	12	14	4	15	الحامة
El Hamma Ouest	0	2	16	15	11	13	2	15	الحامة الغربية
Matmata	0	1	15	13	10	6	4	12	مطماطة
Mat. nouvelle	1	1	14	15	12	8	4	12	مطماطة الجديدة
Mareth	1	1	42	28	35	24	7	36	مارث
Dekhilet Toujane	1	1	13	10	10	8	1	12	دخيلة توجان
Total	6	18	241	210	195	155	56	202	المجموع

Source : Direction Régionale des Affaires Religieuses

المصدر : الإدارة الجهوية للشؤون الدينية

Tableau : Justice - Carte Juridique

جدول : العدل - الخارطة القضائية

Délégation	المحكمة أو فرع العقارية Tribunal immobilier ou branche	محكمة التعقيب Cour de cassation	محاكم الاستئناف Cours d'appel	المحاكم الابتدائية Tribunaux de première instance	محاكم الناحية Justices Cantoniales	المعتمدية
Gabès Médina	1	-	1	1	1	قابس المدينة
Gabès Ouest	-	-	-	-	-	قابس الغربية
Gabès Sud	-	-	-	-	-	قابس الجنوبية
Ghannouch	-	-	-	-	-	غنوش
Métouia	-	-	-	-	-	المطوية
Menzel Habib	-	-	-	-	-	منزل الحبيب
El Hamma	-	-	-	-	1	الحامة
Matmata	-	-	-	-	-	مطماطة
Mat. nouvelle	-	-	-	-	-	مطماطة الجديدة
Mareth	-	-	-	-	1	مارث
Dekhilet Toujane	-	-	-	-	-	دخيلة توجان
Total	1	-	1	1	3	المجموع

Source : Site web ministère de la Justice

المصدر : موقع وزارة العدل

الجزء الرابع : قطاع الإنتاج

Quatrième partie : Secteurs productifs

Tableau : Ressources en eaux

جدول : الموارد المائية

Source	عدد الآبار المجهزة Nbre de puits équipés	عدد الآبار Nombre de puits	الكمية المستغلة (مليون م ³ /السنة) Quantités prélevées Mm3 / an	الموارد (مليون م ³ /السنة) Ressources disponibles Mm3 / an	المصدر
Eaux souterraines	2 720,0	3 737,0	164,4	180,2	المياه الجوفية
Nappes phréatiques	2 428	3 393	28,1	24,4	المائدة السطحية
Nappes profondes	292	344	136,3	155,8	المائدة العميقة
Eaux de ruissellement	0	0	0	44	مياه السيولان
Eaux usées	0	0	0	17	مياه غير تقليدية و مالحة
Total	2 720	3 737	164,4	241,2	الجملة

Source : Commissariat Régional au Développement agricole

المصدر : المندوبية الجهوية للتنمية الفلاحية : دائرة الموارد المائية

Tableau : Caractéristiques de la nappe phréatique

جدول : خصوصيات المائدة السطحية

Nom de la nappe	عدد الآبار المجهزة Nbre de puits équipés	عدد الآبار Nbre de puits	الكمية المستقلة (مليون م ³ /السنة) Quantités prélevées Mm3 / an	الموارد (مليون م ³ /السنة) Ressources disponibles Mm3 / an	الملوحة (غ/ل) Salinité (g/l)	العمق (متر) Profondeur (m)	إسم المائدة
Gabes Nord	298	394	2,9	3,7	3-8	أقل من 50 مترا	قابس الشمالية
Gabes sud	852	1 370	13,12	9,64	2,5-10		قابس الجنوبية
Menzel Habib	265	326	1,96	3,4	3,5-12		منزل الحبيب
El Hamma - Chanchou	863	1 083	8,96	4,4	3-7		الحامة-شانشو
Echareb - Soukra	3	30	0,02	0,78	3,5-8		الشارب-سكرة
El Bhaier	10	23	0,44	1,26	3,5-10		البحائر
Matmata	137	167	0,7	1,2	1-6		مظمطة
Total	2 428	3 393	28,10	24,38	-	-	المجموع

Source : Commissariat Régional au Développement agricole

المصدر : المندوبية الجهوية للتنمية الفلاحية : دائرة الموارد المائية

Tableau : Caractéristiques de la nappe profonde

جدول : خصائص المائدة العميقة

Nom de la nappe	عدد الآبار المجهزة Nbre de puits équipés	عدد الآبار Nbre de puits	الكمية المستقلة (مليون م ³ /السنة) Quantités prélevées Mm3 / an	الموارد (مليون م ³ /السنة) Ressources disponibles Mm3 / an	الملوحة (غ/ل) Salinité (g/l)	إسم المائدة
Jeffara:						الجفارة:
Gabès Nord		57	43,0	50,6	-	قابس الشمالية
Gabès Sud		169	46,0	36,0	-	قابس الجنوبية
El Hamma		39	16,8	28,5	-	الحامة - شاتشو
	292					
Continental intercalaire		16	28,0	34,0	-	القاري الوسيط
Dahar de Matmata		7	0,31	6,0	-	الظاهر مطاطة
Crétacé Sidi Mansour		56	2,2	0,7	-	كريتاسي سيدي منصور
Total	292	344	136,3	155,8	-	المجموع

Source : Commissariat Régional au Développement agricole

المصدر : المندوبية الجهوية للتنمية الفلاحية : دائرة الموارد المائية

Tableau : Répartition de la superficie selon la catégorie d'occupation du sol (ha)

جدول : توزيع المساحة الجمالية حسب نوعية إستغلال الأرض (هك)

Délégation	المساحة الجمالية Superficie totale	المساحة غير الفلحية Terres Incultes	المساحة الصالحة للفلحة Superficie agricole utile				المعتمدة
			المجموع Total	الغابات Forêt	المراعي Parcours	الأراضي الزراعية Terres cultivables	
Gabès Médina	1 784	1 179	595	5	0	590	قابس المدينة
Gabès Ouest	13 489	1 329	12 160	460	6 200	5 500	قابس الغربية
Gabès Sud	25 552	2 652	22 900	100	11 300	11 500	قابس الجنوبية
Ghannouch	1 900	400	1 500	0	100	1 400	غنوش
Métouia	33 335	3 685	29 650	1 150	15 000	13 500	المطوية
Ouedhref	113 100	16 000	97 100	100	64 000	33 000	وذرف
Menzel Habib	231 860	17 010	214 850	350	176 000	38 500	منزل الحبيب
El Hamma	118 500	40 950	77 550	180	70 000	7 370	الحامة
El Hamma Ouest	71 300	6 035	65 265	265	30 000	35 000	الحامة الغربية
Matmata	105 806	1 321	104 485	3 485	36 000	65 000	مظمطة
Mat. nouvelle							مظمطة الجديدة
Mareth							مارث
Dekhilet Toujane							دخيلة توجان
Total	716 626	90 571	626 055	6 095	408 600	211 360	المجموع

Source : Commissariat Régional au Développement agricole

المصدر : المندوبية الجهوية للتنمية الفلاحية

Tableau : Situation foncière des terres (ha)

جدول : الوضع العقاري للأراضي (هك)

Délégation	المساحة الجمالية Superficie totale	الأراضي الدولية Terres domaniales	الأراضي الإشتراكية Terres collectives	الأراضي الخاصة Terres privées	تحديد 1902	بأمر	المعتمدية
Gabès Médina	900	0	0	0	900	0	قابس المدينة
Gabès Ouest	12 300	1 000	0	0	7 406	3 894	قابس الغربية
Gabès Sud	24 110	0	0	1 973	15 488	6 649	قابس الجنوبية
Ghannouch	1 900	0	0	400	1 500	0	غنوش
Métouia	37 615	4 015	5 000,0	6 802	14 600	7 198	المطوية
Ouedhref							وذرڤ
Menzel Habib	74 949	6 567	11 500	10 069	7 854	38 959	منزل الحبيب
El Hamma	195 495	495	0,0	117 332	28 904	48 764	الحامة
El Hamma Ouest							الحامة الغربية
Matmata	52 000	0	0	35 311	0	16 689	مطماطة
Mat. nouvelle	62 829	0	0	13 264	0	49 565	مطماطة الجديدة
Mareth	92 166	910	0	19 362	49 056	22 838	مارث
Dekhilet Toujane							دخيلة توجان
Total	554 264	12 987	16 500	204 513	125 708	194 556	المجموع

Source : Commissariat Régional Au Développement Agricole

المصدر : المندوبية الجهوية للتنمية الفلاحية

Tableau : Répartition des terres cultivables (ha)

جدول : إستغلال الأراضي الزراعية (هكت)

Délégation	زراعات أخرى Autres cultures	أشجار مثمرة Arboriculture	البقول Légumineuses	الخضروات Légumes	الأعلاف Fourrages	الحبوب Céréaliculture	المعتمدية
Gabès Médina	370	87 054	3,0	360	215	58	قابس المدينة
Gabès Ouest			7,0	555	285	71	قابس الغربية
Gabès Sud			26,0	1 360	235	80	قابس الجنوبية
Ghannouch			4,0	796	287	68	غنوش
Métouia			6,0	2 423	323	84	المطوية
Ouedhref			0,0	177	6	0	وذرف
Menzel Habib			0,0	177	6	0	منزل الحبيب
El Hamma			27,0	1 573	1 207	308	الحامة
El Hamma Ouest			0,0	0	0	0	الحامة الغربية
Matmata			3,0	499	77	19	مطماطة
Mat. nouvelle			3,0	499	77	19	مطماطة الجديدة
Mareth			36,0	1 543	1 585	397	مارث
Dekhilet Toudja						دخيلة توجان	
Total	370	87 054	112	9 286	4 220	1 085	المجموع

Source : Commissariat Régional au Développement agricole

المصدر : المندوبية الجهوية للتنمية الفلاحية

Tableau : Répartition des exploitations agricoles selon la taille

جدول : توزيع المستغلات الفلاحية حسب الحجم

Taille	النسبة (%) Taux (%)	المساحة (هك) Superficie (Ha)	النسبة (%) Taux (%)	عدد المستغلات Nbre d'exploitations	الحجم
Sans terre					بدون أرض
0 - 1 ha	11,9	15 108	59,7	31 904	0 - 1 هك
1 - 2 ha	13,8	17 499	19,3	10 319	1 - 2 هك
2 - 3 ha	8,8	11 165	6,8	3 609	2 - 3 هك
3 - 4 ha	9,9	12 589	3,9	2 064	3 - 4 هك
4 - 5 ha	6,2	7 853	2,8	1 511	4 - 5 هك
5 -10 ha	14,4	18 206	4,1	2 209	5 - 10 هك
10 - 20 ha	16,6	21 048	2,7	1 418	10 - 20 هك
20 - 50 ha	10,1	12 777	0,6	323	20 - 50 هك
50 - 100 ha	4,7	5 944	0,1	68	50 - 100 هك
100 ha et plus	3,6	454	0,0	19	100 هك فما فوق
Total	100	122 643	100	53 444	المجموع

Source : Commissariat Régional au Développement agricole

المصدر : المندوبية الجهوية للتنمية الفلاحية

Tableau : Périmètres irrigués

جدول : المناطق السقوية

Délégation	المناطق السقوية الخاصة Périmètres irrigués Privés		المناطق السقوية العمومية Périmètres irrigués Publics		المعمدية
	المساحة القابلة للري (هك) Sup. irrigable (ha)	العدد Nbre	المساحة القابلة للري (هك) Sup. irrigable (ha)	العدد Nbre	
Gabès Médina	-	-	590	2	قابس المدينة
Gabès Ouest	243,0	-	982	8	قابس الغربية
Gabès Sud	1 433,5	-	2 226	15	قابس الجنوبية
Ghannouch	-	-	1 104	5	غنوش
Métouia	2 371	-	957	6	المطوية
Ouedhref	-	-	-	-	وذرف
Menzel Habib	426	-	1 515	17	منزل الحبيب
El Hamma	986	-	4 156	29	الحامة
El Hamma Ouest	-	-	-	-	الحامة الغربية
Matmata	-	-	50	1	مطماطة
Mat. nouvelle	208	-	1 407	13	مطماطة الجديدة
Mareth	1 375	-	5 162	33	مارث
Dekhilet Toujane	-	-	-	-	دخيلة توجان
Total	7 042	-	18 149	129	المجموع

Source : Commissariat Régional au Développement agricole

المصدر : المندوبية الجهوية للتنمية الفلاحية - دائرة المناطق السقوية

Tableau : Cultures annuelles

جدول : الزراعات السنوية

Délégation	البقول Légumineuses		الخضروات Légumes		الأعلاف Fourrages		الحبوب Céréales		المعتمدة
	الإنتاج (طن) Prod.(T)	المساحة (هك) Sup.(ha)	الإنتاج (طن) Prod.(T)	المساحة (هك) Sup.(ha)	الإنتاج (طن) Prod.(T)	المساحة (هك) Sup.(ha)	الإنتاج (طن) Prod.(T)	المساحة (هك) Sup.(ha)	
Gabès Médina	3	3,0	15 127	360	10 211	215	46	58	قابس المدينة
Gabès Ouest	6	7,0	23 322	555	12 820	285	54	71	قابس الغربية
Gabès Sud	25	26,0	56 732	1 360	14 997	235	64	80	قابس الجنوبية
Ghannouch	4	4,0	34 030	796	13 116	287	57	68	غنوش
Métouia	7	6,0	99 340	2 423	16 186	323	48	84	المطوية
Ouedhref									وذرف
Menzel Habib	1	0,0	7 439	177	215	6	0	0	منزل الحبيب
El Hamma									الحامة
El Hamma Ouest	26	27,0	65 435	1 573	56 957	1 207	242	308	الحامة الغربية
Matmata	0	0,0	0	0	0	0	0	0	مطماطة
Mat. nouvelle	3	3,0	20 778	499	3 796	77	19	19	مطماطة الجديدة
Mareth	31	36,0	64 282	1 543	73 022	1 585	840	397	مارث
Dekhilet Toujane									دخيلة توجان
Total	106	112	386 485	9 286	201 320	4 220	1 370	1 085	المجموع

Source : Commissariat Régional au Développement agricole

المصدر : المندوبية الجهوية للتنمية الفلاحية

Tableau : Cultures sous serres

جدول : الزراعات المحمية

Délégation	التصدير (طن) Exportation (T)	الإنتاج (طن) Production (T)	المساحة المزروعة (هك) Sup. cultivée (ha)	مساحة البيوت المحمية (هك) Sup.des serres (ha)	عدد البيوت المحمية Nombre de serres	المعمدية
Gabès Médina	-	-	-	-	-	قابس المدينة
Gabès Ouest	-	32	0,7	0,7	13	قابس الغربية
Gabès Sud	-	17	0,4	0,4	7	قابس الجنوبية
Ghannouch	-	-	-	-	-	غنوش
Métouia	-	83	1,7	1,7	34	المطوية
Ouedhref	-	-	-	-	-	وذرف
Menzel Habib	-	42	0,85	0,85	17	منزل الحبيب
El Hama	24 309	30 592	162,35	162,35	-	الحامة
El Hama Ouest	-	-	-	-	-	الحامة الغربية
Matmata	-	-	-	-	-	مطماطة
Mat. nouvelle	-	-	-	-	-	مطماطة الجديدة
Mareth	-	61	1,25	1,25	25	مارث
Dekhilet Toujane	-	12	0,25	0,25	5	دخيلة توجان
Total	24 309	30 839	167	167	101	المجموع

Source : Commissariat Régional au Développement Agricole

المصدر : المندوبية الجهوية للتنمية الفلاحية

Tableau : Arboriculture

جدول : الأشجار المثمرة

Délégation	أنواع أخرى		لوز		تين		عنب		رمان		نخيل		زيتون		المعمدية
	Autres		Amandes		Figues		Raisins		Grenades		Dattes		Olives		
	الإنتاج (طن) Prod. (T)	المساحة (هك) Sup. (ha)	الإنتاج (طن) Prod. (T)	المساحة (هك) Sup. (ha)	الإنتاج (طن) Prod. (T)	المساحة (هك) Sup. (ha)	الإنتاج (طن) Prod. (T)	المساحة (هك) Sup. (ha)	الإنتاج (طن) Prod. (T)	المساحة (هك) Sup. (ha)	الإنتاج (طن) Prod. (T)	المساحة (هك) Sup. (ha)	الإنتاج (طن) Prod. (T)	المساحة (هك) Sup. (ha)	
Total Gouvernorat	3 606	512	1 980	397	980	487	375	110	25 000	3 200	22 000	7 325	60 000	75 023	كامل الولاية

Source : Commissariat Régional au Développement Agricole

المصدر : المندوبية الجهوية للتنمية الفلاحية

Tableau : Elevage - Répartition du cheptel (têtes)

جدول : تربية الماشية - توزيع القطيع (رأس)

Délégation	الأرانب المنتجة Nbre de lapines	عدد المراتب Unités cunicoles	دواجن لحم Poulets de chair	دواجن بيض Poules pondeuses	أجباح نحل Ruches	الإبل Camelins	الماعز Caprins	الأغنام Ovins	الأبقار Bovins	المعتمدة
Gabès Médina	50	0	0	0	410	0	1 162	7 006	2 399	قابس المدينة
Gabès Ouest	100	6	0	50 000	420	18	6 818	19 733	1 122	قابس الغربية
Gabès Sud	100	5	0	114 000	510	0	8 985	27 508	3 991	قابس الجنوبية
Ghannouch	50	3	0	0	210	0	3 591	11 985	206	غنوش
Métouia	100	3	189 900	0	210	5	4 459	11 056	190	المطوية
Ouedhref	0	0	0	50 000	210	27	90 039	23 824	51	وذرف
Menzel Habib	200	1	0	0	0	26	30 945	68 010	0	منزل الحبيب
El Hamma	150	6	72 000	0	210	0	24 896	62 763	366	الحامة
El Hamma Ouest	0	0	0	0	160	1 000	32 378	71 390	135	الحامة الغربية
Matmata	100	4	0	0	1 280	0	8 238	16 277	0	مطماطة
Mat. nouvelle	200	3	0	0	1 240	0	20 512	26 489	6	مطماطة الجديدة
Mareth	200	1	165 000	20 000	980	603	28 064	70 350	374	مارث
Dekhilet Toujane	50	4	0	0	1 060	23	16 816	24 431	0	دخيلة توجان
Total	1 300	36	426 900	234 000	6 900	1 702	276 903	440 822	8 840	المجموع

Source : Commissariat Régional au Développement agricole

المصدر : المندوبية الجهوية للتنمية الفلاحية

Tableau : Elevage- Production (tonnes)

جدول : تربية الماشية - الإنتاج (طن)

Délégation	Autres productions - أنواع أخرى				Viandes - اللحوم						Lait - الحليب		المعمدية
	الجلود Cuir	الصوف Laine	العسل Miel	البيض (ألف وحدة) Œufs (milliers)	الأرانب Cunicoles	الدواجن Volailles	الإبل Camelin	الماعز Caprin	الأغنام Ovin	الأبقار Bovin	الماعز Caprin	الأبقار Bovin	
Gabès Médina	8	5	2			0	-	3	10	99		2 100	قابس المدينة
Gabès Ouest	17	16	1		3,3	0	-	15	28	85		1 800	قابس الغربية
Gabès Sud	34	20	2	8 472	3,0	912	-	19	35	230		4 725	قابس الجنوبية
Ghannouch	2	16	1	20 102	2,5	670	-	12	18	25		488	غنوش
Métouia	5	26	2	0	2,75	960	-	22	34	26		524	المطوية
Ouedhref													وذرف
Menzel Habib	21	70	0	0	5,0	520	8	50	80	0	auto- consom mation	0	منزل الحبيب
El Hamma	22	95	2	15 227	4,25	480	123	60	122	62		1 347	الحامة
El Hamma Ouest													الحامة الغربية
Matmata	5	12	8	0	5,0	0	-	14	24	-		0	مطماطة
Mat. nouvelle	7	33	7	0	3,8	0	-	23	36	-		0	مطماطة الجديدة
Mareth	11	36	5	18 523	20,5	1 020		28	42				مارث
Dekhilet Toujane	3	11	4	-	1,5	-	35	18	22	49		1 016	دخيلة توجان
Total	135	340	34	62 324	52	4 562	166	264	451	576	0	12 000	المجموع

Source : Commissariat Régional au Développement Agricole

المصدر : المندوبية الجهوية للتنمية الفلاحية

Tableau : Pêche - infrastructure

جدول : الصيد البحري - البنية الأساسية

Délégation	وسائل النقل المبردة Nbre de moyens de transport frigorifique	عدد مصانع الثلج Nbre d'usines de fabrication de glace	الورشات Les ateliers	عدد المرافئ Nombre de quais	عدد الموانئ Nombre de ports	المعمدية
Gabès Médina	90	5	20	2(990m)	1	قابس المدينة
Ghannouch	-	-	-	-	-	غنوش
Métouia	-	-	-	-	-	المطوية
Mareth	20	3	2	1(350m)	1	مارث
Total	110	8	22	3	2	المجموع

Source : Commissariat Régional au Développement Agricole-service de Pêche

المصدر : المندوبية الجهوية للتنمية الفلاحية - دائرة الصيد البحري

Tableau : Pêche - Flotille

جدول : الصيد البحري - الأسطول

Délégation	الجملة Total	مراكب صيد السردين Nombre de sardiniers	مراكب صيد التن Nombre de thoniers	مراكب صيد بالشششول Sennes tournantes	مراكب الصيد الساحلي Barques de pêche côtière			المعمدية
					المجموع Total	ذات محرك Motorisées	العادية Ordinaires	
Ghannouch	375	0	0	0	375	132	243	غنوش
Métouia (Akarit)	35	0	0	0	35	0	35	المطوية (العكاريت)
Mareth (Zarat)	50	0	0	10	40	30	10	مارث (الزرات)
Total	718	0	3	72	643	318	325	المجموع

Source : Commissariat Régional au Développement Agricole-service de Pêche

المصدر : المندوبية الجهوية للتنمية الفلاحية -دائرة الصيد البحري

Tableau : Pêche - Production (tonnes)

جدول : الصيد البحري - الإنتاج (طن)

Délégation	المجموع Total	صيد المحار Pêche de coquillage	صيد الإسفنج Pêche d'éponge	الصيد بالبحيرات وتربية الأسماك Pêche lagunaire et aquaculture	صيد التّن Pêche au thon	الصيد بالأضواء Pêche au feu	الصيد بالجر القاعي والعام Pêche au chalut	الصيد الساحلي Pêche côtière	المعمدية
Gabès Médina	11 909	-	-	1	167	5 164	-	6 577	قابس المدينة
Ghannouch	1 447	-	-	-	-	-	-	1 447	غنوش
Métouia (Akarit)	147	-	-	-	-	-	-	147	المطوية (العكاريت)
Mareth (Zarat)	3 215	-	-	-	-	1 179	-	2 036	مارث (الزرات)
Total	16 718	-	-	1	167	6 343	-	10 207	المجموع

Source : Commissariat Régional au Développement Agricole-service de Pêche

المصدر : المندوبية الجهوية للتنمية الفلاحية - دائرة الصيد البحري

تطور إنتاج الرمان بالطن
Evolution de la production des grenades (tonnes)

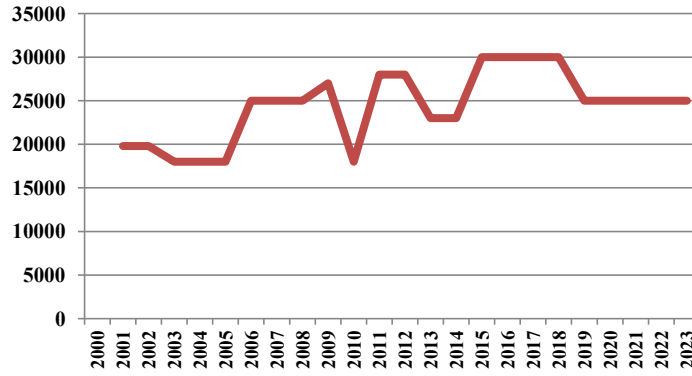

تطور إنتاج الخضروات بالطن
Evolution de la production des légumes (tonnes)

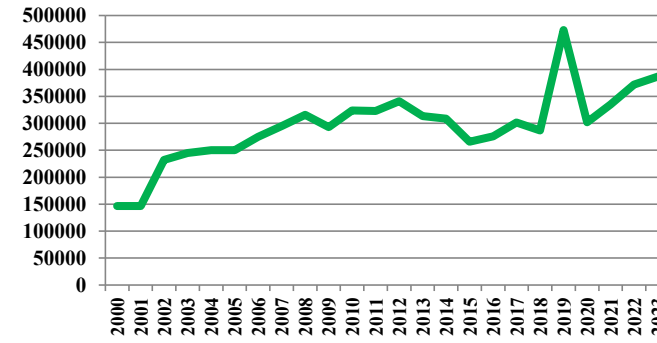

تطور إنتاج اللحوم الحمراء والصيد البحري بالطن
Evolution de la production de la viande rouge et de la pêche (tonnes)



Tableau : Institutions de développement agricole

جدول : مؤسسات التنمية الفلاحية

Délégation	مجامع التنمية الفلاحية groupements développement agricole	المعاصر Huileries		الجمعيات المائية Associations d'Intérêts Collectifs eau	مراكز الإشعاع الفلاحي centres de rayonnement agricole	خلايا الإرشاد الفلاحي cellules de vulgarisation agricole	تعاضديات الخدمات Coopératives de service		المعتمدة
		طاقة العصر طن/يوم Capacité tonnes/jour	العدد Nbre				المنخرطون adhérents	العدد Nbre	
Gabès Médina	-	-	-	2	-	1	457	6	قابس المدينة
Gabès Ouest	-	-	-	8	-	1	97	1	قابس الغربية
Gabès Sud	-	70	7	15	-	-	68	3	قابس الجنوبية
Ghannouch	-	-	-	5	-	1	153	2	غنوش
Métouia	-	120	3	6	-	1	59	2	المطوية
Ouedhref	-	-	-	-	-	-	-	-	وذرف
Menzel Habib	5	-	-	17	-	1	-	-	منزل الحبيب
El Hamma	8	91	7	29	-	1	201	4	الحامة
El Hamma Ouest	-	-	-	-	-	-	-	-	الحامة الغربية
Matmata	4	3	3	1	-	1	43	1	مطاطة
Mat. nouvelle	-	9	4	13	-	1	-	-	مطاطة الجديدة
Mareth	1	222	14	33	-	1	267	5	مارث
Dekhilet Toujane	9	8	7	-	-	1	-	-	دخيلة توجان
Total	27	523	45	129	-	10	1 345	24	المجموع

Source : Commissariat Régional au Développement agricole

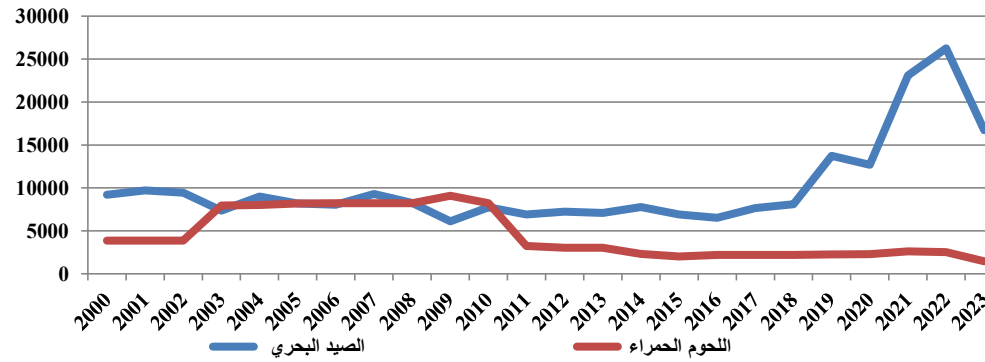
المصدر : المندوبية الجهوية للتنمية الفلاحية

Tableau : Investissement agricole - Répartition des projets selon la délégation

جدول : الإستثمار الفلاحي - توزيع المشاريع حسب المعتمدية

Délégation	المشاريع المنجزة Projets réalisés			المشاريع المصادق عليها Projets approuvés			المشاريع المصرح بها Projets déclarés			المعتمدية
	مواطن الشغل Emplois	الإستثمار (أ.د.) Investissement (mille DT)	العدد Nbre	مواطن الشغل Emplois	الإستثمار (أ.د.) Investissement (mille DT)	العدد Nbre	مواطن الشغل Emplois	الإستثمار (أ.د.) Investissement (mille DT)	العدد Nbre	
Gabès Médina	-	-	2	20	10,1	33	36	7 852	42	قابس المدينة
Gabès Ouest	-	-	-	9	1,8	11	5	1 108	11	قابس الغربية
Gabès Sud	-	-	4	19	2,8	23	24	4 895	39	قابس الجنوبية
Ghannouch	-	-	6	10	1,7	15	14	1 374	15	غنوش
Métouia	-	-	17	23	3,2	44	45	4 598	51	المطوية
Ouedhref	-	-	8	25	4,5	37	49	9 794	51	وذرف
Menzel Habib	-	-	7	24	10,7	36	43	24 532	58	منزل الحبيب
El Hamma	-	-	-	2	0,4	4	3	300	2	الحامة
El Hamma Ouest	-	-	1	8	2,4	18	6	1 605	16	الحامة الغربية
Matmata	-	-	20	32	1,9	41	15	11 433	46	مطماطة
Mat. nouvelle	-	-	-	-	-	-	-	-	-	مطماطة الجديدة
Mareth	-	-	-	-	-	-	-	-	-	مارث
Dekhilet Toujane	-	-	-	-	-	-	-	-	-	دخيلة توجان
Total	-	-	65	172	39,5	262	240	67 491	331	المجموع

Source : Agence de Promotion des Investissements Agricoles

المصدر : وكالة النهوض بالإستثمارات الفلاحية

Tableau : Investissement agricole - Répartition des projets selon la branche

جدول : الإستثمار الفلاحي - توزيع المشاريع حسب القطاع

Branche	المشاريع المنجزة Projets réalisés			المشاريع المصادق عليها Projets approuvés			المشاريع المصرح بها Projets déclarés			القطاع
	مواطن الشغل Emplois	الإستثمار (أ.د.) Investissement (mille DT)	العدد Nbre	مواطن الشغل Emplois	الإستثمار (أ.د.) Investissement (mille DT)	العدد Nbre	مواطن الشغل Emplois	الإستثمار (أ.د.) Investissement (mille DT)	العدد Nbre	
Agriculture	-	-	43	120	23,6	171	182	51 673	245	الفلاحة
Pêche	-	-	5	25	10,4	47	36	7 980	45	الصيد البحري
Aquaculture	-	-	2	-	-	-	-	-	-	تربية الأحياء المائية
Services agricoles	-	-	15	27	4,5	42	22	4 794	38	الخدمات الفلاحية
1ère transformation	-	-	-	-	1,0	2	-	3 044	3	تحويل أولي
Total	-	-	65	172	39,5	262	240	67 491	331	المجموع

Source : Agence de Promotion des Investissements Agricoles

المصدر : وكالة النهوض بالإستثمارات الفلاحية

Tableau : Zones industrielles - données globales

جدول : المناطق الصناعية - معطيات عامة

Délégation	عدد المقاسم المستقلة Nbre de lots exploités	العدد الجملي للمقاسم Nbre total de lots	المساحة المستقلة (الهكتار) Sup. exploitée (ha)	المساحة المهينة (الهكتار) Sup. aménagée (ha)	المساحة الجمليّة (الهكتار) Sup. totale (ha)	عدد المناطق الصناعية Nbre de zones industrielles	المعمدية
Zone industrielle Gabès (AFI)	247	435	328	476	536	1	المنطقة الصناعية بقابس (الوكالة العقارية الصناعية)
Zone industrielle Menzel Lahbib (Pôle Industriel et Technologique)	1	14	1,0	4	9	1	المنطقة الصناعية منزل الحبيب شركة التصرف في القطب الصناعي والتكنولوجي بقابس
Total	248	449	329	480	545	2	المجموع

Source : Agence foncière industrielle et le Pôle Industriel et Technologique

المصدر : الوكالة العقارية للصناعة والقطب الصناعي والتكنولوجي

Tableau : Industries manufacturières - Répartition des entreprises ayant 10 emplois et plus

جدول : الصناعات المعملية - توزيع المؤسسات الصناعية ذات 10 مواطن شغل قارة أو أكثر

Gouvernorat	المجموع Total	الصناعات المختلفة (مطاطية, مطابع ...) Industries diverses	صناعة الخشب والخفاف و الأثاث I. bois liège et ameublement	الصناعات الكيميائية Industries chimiques	الصناعات الكهربائية والكهرو - منزلية Industries électr. et électro-ménager	الصناعات الميكانيكية والمعدنية Industries mécaniques et métallurgiques	صناعة الجلد و الاحذية I. Cuir et chauss.	صناعة النسيج والملابس Ind. textiles et habits	صناعة مواد البناء والخزف والبلور . matériaux const. Céramiq. et verre	الصناعات الغذائية والفلاحية Industries agro-alimentaire	الولاية
عدد المؤسسات											
قابس											
الإقليم											
تونس											
مواطن الشغل											
قابس											
الإقليم											
تونس											
Nombre d'entreprises											
Gabès	103	6	2	15	0	14	0	7	32	27	
Sud	342	18	11	28	3	23	1	42	59	157	
Tunisie	4 667	249	142	514	331	572	181	1 381	333	964	
Nombre d'emploi											
Gabès	7 672	149	25	3 446	0	483	0	508	989	2 072	
Sud	24 502	600	224	5 017	2 064	641	23	2 314	2 091	11 528	
Tunisie	531 196	22 984	7 547	55 942	112 599	47 472	30 827	153 410	23 513	76 902	

Source : Site web l'Agence de Promotion de l'Industrie et de l'innovation

المصدر : موقع واب وكالة النهوض بالصناعة والتجديد

Tableau : Industries manufacturières - Répartition des entreprises exportatrices ayant 10 emplois et plus

جدول : الصناعات المعملية - توزيع المؤسسات الصناعية المصدرة كليا ذات 10 مواطن شغل قارة أو أكثر

Gouvernorat	المجموع Total	الصناعات المختلفة (مطاطية, مطابع ...)	صناعة الخشب والخفاف و الأثاث	الصناعات الكيميائية	الصناعات الكهربائية والكهر و - منزلية	الصناعات الميكانيكية والمعدنية	صناعة الجلد و الاحذية	صناعة النسيج والملايس	صناعة مواد البناء والخزف والبلور	الصناعات الغذائية و الفلاحية	الولاية
		Industries diverses	I. bois liège et ameublement	Industries chimiques	Industries électr. et électro- ménager	Industries mécaniques métallurgiques	I. Cuir et chauss.	Ind. textiles et habits	matériaux const. Céramiq. et verre	Industries agro- alimentaire	
Nombre d'entreprises											عدد المؤسسات
Gabès	23	0	0	6	0	1	0	4	4	8	قابس
Sud	99	3	0	11	2	2	0	23	6	52	الإقليم
Tunisie	2 108	70	17	128	219	180	132	1 142	22	198	تونس
Nombre d'emploi											مواطن الشغل
Gabès	5 346	0	0	3 247	0	10	0	233	134	1 722	قابس
Sud	17 024	328	0	4 746	2 009	30	0	1 593	170	8 148	الإقليم
Tunisie	357 383	9 978	2 157	28 695	104 513	24 423	29 184	139 180	831	18 422	تونس

Source : Site web l'Agence de Promotion de l'Industrie et de l'innovation

المصدر : موقع اب وكالة النهوض بالصناعة والتجديد

Tableau : Répartition des projets industriels selon la délégation

جدول : توزيع المشاريع الصناعية المعلن عنها حسب المعتبرية

Délégation	المشاريع المنجزة Projets réalisés			المشاريع المصادق بها Projets approuvés			المشاريع المصرح بها Projets déclarés			المعتبرية
	مواطن الشغل Emplois	الإستثمار (أ.د.) Investissement (mille dinars)	العدد Nombre	مواطن الشغل Emplois	الإستثمار (أ.د.) Investissement (mille dinars)	العدد Nombre	مواطن الشغل Emplois	الإستثمار (أ.د.) Investissement (mille dinars)	العدد Nombre	
Gabès Médina	-	-	-	-	-	-	359	11 161,10	13	قابس المدينة
Gabès Ouest	-	-	-	-	-	-	3	33,00	1	قابس الغربية
Gabès Sud	-	-	-	-	-	-	114	12 158,75	14	قابس الجنوبية
Ghannouch	-	-	-	-	-	-	4	695,00	4	غنوش
Métouia	-	-	-	-	-	-	3	158,50	2	المطوية
Ouedhref	-	-	-	-	-	-	2	290,00	1	وذرف
Menzel Habib	-	-	-	-	-	-	104	1 190,00	2	منزل الحبيب
El Hamma	-	-	-	-	-	-	357	27 713,46	9	الحامة
El Hamma Ouest	-	-	-	-	-	-	0	0	0	الحامة الغربية
Matmata	-	-	-	-	-	-	12	150,00	1	مطماطة
Mat. nouvelle	-	-	-	-	-	-	167	4 455,00	3	مطماطة الجديدة
Mareth	-	-	-	-	-	-	264	4 032,00	6	مارث
Dekhilet Toujane	-	-	-	-	-	-	-	-	-	دخيلة توجان
Total	-	-	-	-	-	-	1 389	62 036,81	56	المجموع

Source : Agence de Promotion de l'Industrie et de l'innovation

المصدر : وكالة النهوض بالصناعة والتجديد

Tableau : Répartition des projets industriels selon la branche

جدول : توزيع المشاريع الصناعية المعلن عنها حسب القطاع

Branches	المشاريع المنجزة Projets réalisés			المشاريع المصادق بها Projets approuvés			المشاريع المصرح بها Projets déclarés			القطاع
	مواطن الشغل Emplois	الإستثمار (أ.د) Investissement (mille dinars)	العدد Nbre	مواطن الشغل Emplois	الإستثمار (أ.د) Investissement (mille dinars)	العدد Nbre	مواطن الشغل Emplois	الإستثمار (أ.د) Investissement (mille dinars)	العدد Nbre	
I.A.A	-	-	-	-	-	-	747	33 475,76	22	الصناعات الغذائية
I.M.C.C.V	-	-	-	-	-	-	56	16 194,70	6	صناعة مواد البناء والخزف والبلور
I. M.M	-	-	-	-	-	-	36	1 491,50	7	الصناعات الميكانيكية والمعدنية
I.E.E	-	-	-	-	-	-	0	0,00	0	الصناعات الكهربائية والكهرومنزلية
I.C	-	-	-	-	-	-	13	221,00	5	الصناعات الكيماوية
I.T,H	-	-	-	-	-	-	227	8 849,75	9	صناعة النسيج والملابس
I.C.C	-	-	-	-	-	-	0	0,00	0	صناعة الجلود والأحذية
I.B,L,A	-	-	-	-	-	-	0	0	0	صناعة الخشب والأثاث والخفاف
I.D	-	-	-	-	-	-	310	1 804,10	7	الصناعات المختلفة
S	-	-	-	-	-	-	-	-	-	خدمات
Total	-	-	-	-	-	-	1 389	62 036,8	56	المجموع

Source : Agence de Promotion de l'Industrie et de l'innovation

المصدر : وكالة النهوض بالصناعة والتجديد

Tableau : Répartition des projets de services selon la délégation

جدول : توزيع مشاريع الخدمات المعلن عنها حسب المعتمدية

Délégation	المشاريع المنجزة Projets réalisés			المشاريع المصادق عليها Projets approuvés			المشاريع المصرح بها Projets déclarés			المعتمدية
	مواطن الشغل Emplois	الإستثمار (أ.د.) Investissement (mille dinars)	العدد Nombre	مواطن الشغل Emplois	الإستثمار (أ.د.) Investissement (mille dinars)	العدد Nombre	مواطن الشغل Emplois	الإستثمار (أ.د.) Investissement (mille dinars)	العدد Nombre	
Gabès Médina	-	-	-	-	-	-	-	6 415	72	قابس المدينة
Gabès Ouest	-	-	-	-	-	-	-	1 518	12	قابس الغربية
Gabès Sud	-	-	-	-	-	-	-	3 409	32	قابس الجنوبية
Ghannouch	-	-	-	-	-	-	-	1 141	9	غنوش
Ouedhref	-	-	-	-	-	-	-	260	3	المطوية
Menzel Habib	-	-	-	-	-	-	-	1 168	5	وذرف
El Hamma	-	-	-	-	-	-	-	81	1	منزل الحبيب
El Hamma Ouest	-	-	-	-	-	-	-	693	15	الحامة
El Hamma	-	-	-	-	-	-	-	250	3	الحامة الغربية
Matmata	-	-	-	-	-	-	-	86	3	مطماطة
Mat. nouvelle	-	-	-	-	-	-	-	403	2	مطماطة الجديدة
Mareth	-	-	-	-	-	-	-	941	22	مارث
Dekhilet Toujane	-	-	-	-	-	-	-	114	1	دخيلة توجان
Total	-	-	-	-	-	-	-	16 479	180	المجموع

Source : Agence de Promotion de l'Industrie et de l'innovation

المصدر : وكالة النهوض بالصناعة والتجديد

Tableau : Petites et moyennes entreprises

جدول : المؤسسات الصغرى والمتوسطة

قابس

Délégation	مداخل عقارية Rentes foncières		المهن الحرة Petits métiers		الصناعات التقليدية Artisanat		المعمدية
	الأشخاص المعنويون Personnes morales	الأشخاص الطبيعيون Personnes physiques	الأشخاص المعنويون Personnes morales	الأشخاص الطبيعيون Personnes physiques	الأشخاص المعنويون Personnes morales	الأشخاص الطبيعيون Personnes physiques	
Gabès Médina et Ghannouch	0	0	760	761	4	76	قابس المدينة و غنوش
G,Sud ,Matmata et Nouvelle matmata	0	0	108	318	0	59	قابس الجنوبية و مطاطة و مطاطة الجديدة
Mareth et Dekhelet toujen	0	0	16	122	2	43	مارث و دخيلة توجان
G,Ouest ,matouia et ouedhref	0	0	27	224	2	59	قابس الغربية و المطوية و وذرّف
Elhamma,Elhamma Ouest etMensel habib	0	0	30	208	3	31	الحامة و الحامة الغربية و منزل الحبيب
Total	0	0	941	1 633	11	268	كامل الولاية

Source : Centre Régional de Contrôle des impôts

المصدر : المركز الجهوي لمراقبة الأداءات

Tableau : Entreprises commerciales et de services

جدول : المؤسسات التجارية والخدماتية

Délégation	الخدمات Services		الصناعيون Industries		تجارة التفصيل Commerce de détail		تجارة الجملة Commerce de gros		المعمدية
	الأشخاص المعنويون Personnes morales	الأشخاص الطبيعيون Personnes physiques	الأشخاص المعنويون Personnes morales	الأشخاص الطبيعيون Personnes physiques	الأشخاص المعنويون Personnes morales	الأشخاص الطبيعيون Personnes physiques	الأشخاص المعنويون Personnes morales	الأشخاص الطبيعيون Personnes physiques	
Gabès Médina et Ghannouch	407	1 708	131	229	227	1 768	136	51	قابس المدينة و غنوش
G,Sud ,Matmata et Nouvelle matmata	261	1637	18	270	94	1730	124	76	قابس الجنوبية ومطاطة ومطاطة الجديدة
Mareth et Dekhelet toujen	57	1 284	47	164	34	1 494	40	28	مارث و دخيلة توجان
G,Ouest ,matouia et ouedhref	244	1 809	77	292	76	1 772	71	69	قابس الغربية والمطوية ووذرف
Elhamma,Elhamma Ouest etMensel habib	80	1 146	46	180	19	1 141	30	43	الحامة والحامة الغربية ومنزل الحبيب
Total	1 049	7 584	319	1 135	450	7 905	401	267	كامل الولاية

Source : Centre Régional de Contrôle des impôts

المصدر : المركز الجهوي لمراقبة الأداءات

Tableau : Transport terrestre - flotte

جدول : النقل البري - أسطول الخواص

دélégation	نقل ريفي transport rural	لواج "louage"	تاكسي taxi	المعتمدة
Gabès Médina Gabès Ouest Gabès Sud Ghannouch Métouia Ouedhref Menzel Habib El Hamma El Hamma Ouest Matmata Mat. nouvelle Mareth Dekhilet Toujane	68	481	953	قابس المدينة قابس الغربية قابس الجنوبية غنوش المطوية وذرف منزل الحبيب الحامة الحامة الغربية مطماطة مطماطة الجديدة مارث دخيلة توجان
Total	68	481	953	المجموع

Source : Société Régionale de Transport

المصدر : الوكالة الفنية للنقل البري

Tableau : Transport terrestre - Société régionale de transport - données globales

جدول : النقل البري : الشركة الجهوية للنقل - معطيات عامة

Désignation	2023	البيانات
Nombre de bus ordinaires	82	عدد الحافلات العادية
Capacité des bus ordinaires	7 102	طاقة إستيعاب الحافلات العادية
Nombre de bus articulés	102	عدد الحافلات المزودة
Capacité des bus articulés	11 927	طاقة إستيعاب الحافلات المزودة
Nombre de personnels :	508	عدد العمال
Nbre de voyageurs du Transport régional (milliers)	16 122	عدد المسافرين بالنقل الجهوي (ألف مسافر)
Nbre de voyageurs du Transport communal (milliers)	3 948	عدد المسافرين بالنقل البلدي (ألف مسافر)
Nbre de voyageurs du Transport scolaire (milliers)	10 242	عدد المسافرين بالنقل المدرسي (ألف مسافر)
Distance parcourue du Transport régional (km)	4 812	المسافة المقطوعة بالنقل الجهوي (كلم)
Distance parcourue du Transport communal (km)	387	المسافة المقطوعة بالنقل البلدي (كلم)
Distance parcourue du Transport scolaire (km)	5 814	المسافة المقطوعة بالنقل المدرسي (كلم)

Source : Société Régionale de Transport

المصدر : الشركة الجهوية للنقل

Tableau : Transport ferroviaire - données globales

جدول : النقل الحديدي - معطيات عامة

Désignation	الحمولة (ألف طن) Tonnages (mille tonnes)	عدد قاطرات البضائع (بالآلف) Nbre de Wagons des marchandises (millier)	عدد المسافرين (بالآلف) Nbre de voyageurs transportés (millier)	عدد قاطرات المسافرين (بالآلف) Nbre de Wagons des voyageurs (millier)	طول خط السكة الحديدية المستعمل (كلم) Longueurs de lignes exploitées (km)	البيانات
Gabès	1159000	670	42 124	4 380	114	قابس

Source : Société Nationale des Chemins de Fer Tunisiens

المصدر : الشركة الوطنية للسكك الحديدية

Tableau : Transport maritime - données globales

جدول : النقل البحري - معطيات عامة

Désignation	البضاعة المشحونة (الف طن) Marchandises embarquées (mille tonnes)	البضاعة المفرغة (الف طن) Marchandises débarquées (mille tonnes)	عدد المسافرين Nombre de passagers	الحمولة الخام (الف برميل) Tonneaux de jauge brute (mille tonneaux)	عدد السفن Nombre de navires	البيانات
Port de Gabès	1 462	1 782	0	2 985	369	الميناء التجاري بقابس

Source : OMMP - port de Gabes

المصدر : ديوان البحرية التجارية والمواني - ميناء قابس

Tableau : Tourisme - Principaux indicateurs touristiques

جدول : السياحة - أهم مؤشرات السياحة

Délégation	مراكز التشويق والترفيه centres d'animation	المطاعم السياحية restaurants touristiques	وكالات الأسفار Agences de voyage	عدد الأسرة Capacité en lits	توزيع الوحدات السياحية حسب الصنف Répartition des hôtels par catégorie							المعتمدة
					المجموع Total	شقق غير مصنفة Autres	نجمة واحدة une étoile	نجمتان Deux étoiles	ثلاثة نجوم Trois étoiles	أربعة نجوم Quatre étoiles	خمسة نجوم Cinq étoiles	
Gabès Médina	1	2	36	627	5	1	1	1	-	2	-	قابس المدينة
Gabès Ouest	-	-	-	10	1	1			-	-	-	قابس الغربية
Gabès Sud	-	1	9	81	3	1	1	1	-	-	-	قابس الجنوبية
Ghannouch	-	-	1	-	-	-	-	-	-	-	-	غنوش
Métouia	-	-	1	-	-	-	-	-	-	-	-	المطوية
Ouedhref	-	-	-	-	-	-	-	-	-	-	-	وذرف
Menzel Habib	-	-	-	-	-	-	-	-	-	-	-	منزل الحبيب
El Hamma	-	-	7	-	-	-	-	-	-	-	-	الحامة
El Hamma Ouest	-	-	-	-	-	-	-	-	-	-	-	الحامة الغربية
Matmata	1	2	-	580	10	5	3	1	1	-	-	مطاطة
Mat. nouvelle	-	-	3	-	-	-	-	-	-	-	-	مطاطة الجديدة
Mareth	-	-	6	-	-	-	-	-	-	-	-	مارث
Dekhilet Toujane	-	-	-	-	-	-	-	-	-	-	-	دخيلة توجان
Total	2	5	63	1 298	19	8	5	3	1	2	-	المجموع

Source : Commissariat Régional de Tourisme

المصدر : المندوبية الجهوية للسياحة

Tableau (suite et fin)

جدول (تابع ونهاية)

Délégation	نسبة الشغل % Taux d'occup. (%)	مواطن الشغل المباشر		معدل الإقامة (يوم) Séjour moyen (jours)	توزيع الليالي المقضاة حسب الصنف (ليلة)							عدد الوافدين Arrivées globales	المعمدية
		Emplois directs			Répartition des nuitées globales par catégorie (nuitées)								
		منهم إناث Dont.F	المجموع Total		المجموع Total	شقق غير مصنفة Autres	نجمة واحدة une étoile	نجمتان Deux étoiles	ثلاثة نجوم Trois étoiles	أربعة نجوم Quatre étoiles	خمسة نجوم Cinq étoiles		
Gabès Médina	12,1	40	111	1,7	32 765	2 023	684	3 909		26 149	-	18 096	قابس المدينة
Gabès Ouest	-	-	-	-	-	-	-	-	-	-	-	-	قابس الغربية
Gabès Sud	-	10	40	1,2	2 250	1 083	1 167	-	-	-	-	1 624	قابس الجنوبية
Ghannouch	-	-	-	-	-	-	-	-	-	-	-	-	غنوش
Métouia	-	-	-	-	-	-	-	-	-	-	-	-	المطوية
Ouedhref	-	-	-	-	-	-	-	-	-	-	-	-	وذرف
Menzel Habib	-	-	-	-	-	-	-	-	-	-	-	-	منزل الحبيب
El Hama	-	-	-	-	-	-	-	-	-	-	-	-	الحامة
El Hama Ouest	-	-	-	-	-	-	-	-	-	-	-	-	الحامة الغربية
Matmata	6,4	30	150	1,4	15 163	642	679	614	13228	-	-	14 458	مطماطة
Mat. nouvelle	-	-	-	-	-	-	-	-	-	-	-	-	مطماطة الجديدة
Mareth	-	-	-	-	-	-	-	-	-	-	-	-	مارث
Dekhilet Toujane	-	-	-	-	-	-	-	-	-	-	-	-	دخيلة توجان
Total	9,5	80	301	1,5	50 178	3 748	2 530	4 523	13 228	26 149	-	34 178	المجموع

Source : Commissariat Régional de Tourisme

المصدر : المندوبية الجهوية للسياحة

Artisanat - données générales

جدول : الصناعات التقليدية - معطيات عامة

Délégation	الإستثمار				الإنتاج والتصدير				عدد الحرفيين المتحصلين على الكفاءة المهنية		المعمدية
	Investissement			العدد Nbres	Production et exportation			Nombre d'Artisans inscrits			
	مواطن الشغل Emplois		الإستثمار (أ.د.) Invest. (mille DT)		قيمة الصادرات (أ.د.) Valeur des exportations (mille DT)	المساحة المصدرة (م ²) Surface exportée (m ²)	المساحة (م ²) Surface reconvertie (m ²)	عدد القطع Nbres de pièces produites	منهم إناث Dont.F	المجموع Total	
	منهم إناث Dont.F	المجموع Total									
Gabès Médina	95	110	407	-	-	-	-	58	61	قابس المدينة	
Gabès Ouest	20	25	200	-	-	-	-	20	21	قابس الغربية	
Gabès Sud	36	40	225	-	-	-	-	21	24	قابس الجنوبية	
Ghannouch	6	6	19	-	-	-	-	3	4	غنوش	
Métouia	28	30	90	-	-	-	-	16	16	المطوية	
Ouedhref	35	37	130	-	8,325	-	6 096	3 245	11	11	وذرف
Menzel Habib	12	12	60	-	-	-	-	18	18	منزل الحبيب	
El Hamma	66	60	325	-	-	-	-	63	67	الحامة	
El Hamma Ouest	-	-	-	-	-	-	-	-	-	الحامة الغربية	
Matmata	15	15	42	-	-	-	-	16	17	مطماطة	
Mat. nouvelle	18	18	68	-	-	-	-	19	19	مطماطة الجديدة	
Mareth	18	20	125	-	-	-	-	15	15	مارث	
Dekhilet Toujane	10	10	57	-	11,964	-	1 550	400	12	13	دخيلة توجان
Total	359	383	1 748	-	20,289	-	7 646	3 645	272	286	المجموع

Source : Office National de l'Artisanat

المصدر : الديوان الوطني للصناعات التقليدية

Tableau : BTS - Répartition des projets selon la branche

جدول : توزيع قروض البنك التونسي للتضامن حسب القطاع

البيانات	العدد Nbre	حجم الاستثمارات ألف دينار Investis. en mille DT	مواطن الشغل Emploi	البيانات
وسم القطاع الإنتاج				
الفلاحة	63	1 243	96	وسم القطاع الإنتاج
الصناعات التقليدية	208	755	213	الفلاحة
المهن الصغرى	80	1 078	102	الصناعات التقليدية
الخدمات	133	3 434	214	المهن الصغرى
				الخدمات
المجموع	484	6 510	625	Total

Source : Banque Tunisienne de Solidarité

المصدر : البنك التونسي للتضامن

Tableau : Commerce - Points de vente en gros

جدول : التجارة - عدد نقاط البيع بالجملة

Délégations	عدد نقاط تجارة الجملة Points de vente en gros								عدد الأسواق Marchés				المعمدية
	الجملة Total	أنواع أخرى Autres	مواد بناء ومواد حديدية Matériaux de cons- truction	أقمشة وملابس Textiles et et Habil- lements	خضر وغلال Légumes et fruits	لحوم وأسمك Viandes et poissons	دجاج و مشتقاته Poulets et Dérivées	مواد غذائية Produits alim- entaires	المساحات المتوسطة Moyennes Surfaces	البيع بالجملة de Gros	بلدية Muni- cipaux	أسبوعي hebdo- madaires	
Gabès Médina	114	55	25	2	2	2	1	27	-	-	-	-	قابس المدينة
Gabès Ouest	50	22	16	1	3	0	0	8	-	-	-	-	قابس الغربية
Gabès Sud	143	99	2	0	1	0	7	34	-	-	-	-	قابس الجنوبية
Ghannouch	39	25	2	0	0	2	2	8	-	-	-	-	غفوش
Métouia	41	29	3	2	0	0	0	7	-	-	-	-	المطوية
Ouedhref	7	4	0	0	0	0	0	3	-	-	-	-	وذرف
Menzel Habib	7	4	0	0	0	0	0	3	-	-	-	-	منزل الحبيب
El Hamma	57	10	6	1	1	0	4	35	-	-	-	-	الحامة
El Hamma Ouest	57	10	6	1	1	0	4	35	-	-	-	-	الحامة الغربية
Matmata	2	2	0	0	0	0	0	0	-	-	-	-	مطمطة
Mat. nouvelle	8	4	0	0	0	0	2	2	-	-	-	-	مطمطة الجديدة
Mareth	56	28	11	0	2	0	0	15	-	-	-	-	مارث
Dekhilet Toujane	3	2	0	0	0	0	0	1	-	-	-	-	دخيلة توجان
Total	520	280	65	6	9	4	16	140	-	-	-	-	المجموع

Source : Direction régionale de commerce (données 2020)

المصدر : الإدارة الجهوية للتجارة (معطيات 2020)

Tableau : Commerce - Points de vente en détail

جدول : التجارة : عدد نقاط البيع بالتفصيل

Délégations	عدد نقاط تجارة التفصيل Points de vente en détail								المعمدية
	الجملة Total	أنواع أخرى Autres	مواد بناء ومواد حديدية Matériaux de cons- truction	أقمشة وملابس Textiles et et Habil- lements	خضر وغلال Légumes et fruits	لحوم وأسمك Viandes et poissons	دجاج و مشتقاته Poulets et Dérivées	مواد غذائية Produits alim- entaires	
Gabès Médina	1 408	719	59	199	34	66	50	281	قابس المدينة
Gabès Ouest	485	172	40	5	12	8	28	220	قابس الغربية
Gabès Sud	1 738	1 176	30	39	52	1	24	416	قابس الجنوبية
Ghannouch	391	195	26	3	5	21	17	124	غنوش
Métouia	533	251	37	3	11	18	27	186	المطوية
Ouedhref	138	57	5	1	3	3	7	62	وذرف
Menzel Habib	1 019	473	57	53	18	39	26	353	منزل الحبيب
El Hamma	77	50	0	1	2	0	3	21	الحامة
El Hamma Ouest	197	124	1	5	8	0	5	54	الحامة الغربية
Matmata	1 195	534	66	44	21	59	58	413	مطماطة القديمة
Mat. nouvelle	266	119	12	4	6	18	6	101	مطماطة الجديدة
Mareth									مارث
Dekhilet Toujane									دخيلة توجان
Total	7 447	3 870	333	357	172	233	251	2 231	المجموع

Source : Direction régionale de commerce (données 2020)

المصدر : الإدارة الجهوية للتجارة (معطيات 2020)

Tableau : Evolution du réseau bancaire par délégation

جدول : تطور الفروع البنكية
حسب المعتمدية

دélégation	2023	2022	2021	2020	2019	2018	2017	2016	2015	المعتمدية
Gabès Médina	30	28	28	29	29	29	27	27	26	قابس المدينة
Gabès Ouest	1	2	2	2	2	2	2	2	1	قابس الغربية
Gabès Sud	7	7	7	6	6	6	6	6	0	قابس الجنوبية
Ghannouch	1	1	1	1	1	1	1	1	1	غنوش
Métouia	3	3	3	3	3	2	2	2	2	المطوية
Ouedhref	0	0	0	-	0	0	0	0	0	وذرف
Menzel Habib	0	0	0	0	0	0	0	0	0	منزل الحبيب
El Hamma	6	5	5	4	4	3	3	3	3	الحامة
El Hamma Ouest	0	0	0	-	0	0	0	0	0	الحامة الغربية
Matmata	1	1	1	1	1	0	0	0	0	مطماطة
Mat. nouvelle	1	1	1	1	1	1	1	1	1	مطماطة الجديدة
Mareth	8	8	8	8	8	8	7	7	7	مارث
Dekhilet Toujane	0	0	0	0	0	0	0	0	0	دخيلة توجان
Total	58	56	56	55	55	52	49	49	41	المجموع

Source : Banque Centrale

المصدر : البنك المركزي التونسي

الجزء الخامس : الحوكمة

Cinquième partie : Gouvernance

Tableau : Nombre d'associations selon le domaine d'activité

جدول : عدد الجمعيات حسب النشاط

Associations	المستوى الوطني Tunisie	إقليم الجنوب Sud	ولاية قابس Gouvernorat de Gabès	الجمعيات
Scientifique	1 915	136	31	علمية
Féminie	226	43	5	نسائية
Sportive	3 256	578	148	رياضية
Amicale	1 426	167	40	ودادية
Culturelle	5 049	958	181	ثقافية،فنية
Sociale	2 787	579	105	خيرية اجتماعية
Développement	2 584	582	102	تنموية
Micro crédit	303	52	11	القروض الصغيرة
Ecoles	4 589	782	150	المدارس
Environnementale	633	138	28	بيئية
Juridique	427	35	6	حقوقية
Citoyenne	858	118	25	مواطنة
Jeunesse	408	70	17	شبابية
Enfance	322	65	12	طفولة
Etrangère	219	7	1	أجنبية
Réseau	78	8	0	شبكة
Coordination	14	4	1	التنسيقية
Total	25 094	4 322	863	المجموع

Source : site web centre IFEDA pour les associations www.ifeda.org.tn

المصدر : موقع مركز إفادة للجمعيات www.ifeda.org.tn

Tableau : Conseils municipaux au Gouvernorat de Gabès

جدول : المجالس البلدية بولاية قابس

Municipalités	عدد المقاعد بالمجلس البلدي Nombre de sièges au Conseil municipal		عدد الناخبين المسجلين Nombre des électeurs enregistrés		عدد مكاتب الإقتراع Nombre de bureaux de vote	عدد مراكز الإقتراع Nombre de centres de vote	البلديات
	منهم إناث Dont féminin	المجموع Total	منهم إناث Dont féminin	المجموع Total			
Gabes	14	30	-	51 010	93	20	قابس
Chenini Nahal	8	18	-	9 987	21	8	شنتي النحال
Ghanouch	12	24	-	12 675	25	7	غنوش
El Metouia	9	18	-	7 459	15	6	المطوية
Ouedhref	8	18	-	8 083	18	7	وذرف
El Hamma	14	30	-	23 036	47	13	الحامة
Matmata	6	12	-	1 021	9	8	مطماطة
Nouvelle Matmata	6	16	-	7 106	19	12	مطماطة الجديدة
Mareth	10	24	-	14 669	33	18	مارث
Ezzarat	6	12	-	5 220	13	7	الزارات
Menzel Habib	9	18	-	6 136	21	18	منزل الحبيب
Bou-Chemma	9	18	-	6 133	11	2	بوشمة
Teboulbou	9	18	-	11 479	24	10	تلببو
Habib Thamer	9	18	-	14 238	28	10	الحبيب ثامر بو عطوش
Ketana	10	18	-	7 307	15	8	كتانة
Dkhilat toujen	7	18	-	4 691	16	11	دخيلة توجان
Total	146	310	-	190 250	408	165	المجموع

Source : Municipalités (données 2022)

المصدر : البلديات (معطيات 2022)

Représentativité Institutionnelle de la Direction Régionale du Développement par délégation

التمثيلية المؤسساتية للإدارة الجهوية للتنمية حسب المعتمدية

Délégation	الأعوان Agents		الإطارات Cadres		عدد الإدارات Nombre d'administrations		المعتمدية
	منهم إناث Dont féminin	المجموع Total	منهم إناث Dont féminin	المجموع Total	المحلية Locales	الجهوية régionales	
Gabès Médina	-	-	-	-	-	-	قابس المدينة
Gabès Ouest	-	-	-	-	-	-	قابس الغربية
Gabès Sud	3	6	2	5	-	1	قابس الجنوبية
Ghannouch	-	-	-	-	-	-	غنوش
Métouia	-	-	-	-	-	-	المطوية
Ouedhref	-	-	-	-	-	-	وذرف
Menzel Habib	-	-	-	-	-	-	منزل الحبيب
El Hamma	-	-	-	-	-	-	الحامة
El Hamma Ouest	-	-	-	-	-	-	الحامة الغربية
Matmata	-	-	-	-	-	-	مطماطة القديمة
Mat. nouvelle	-	-	-	-	-	-	مطماطة الجديدة
Mareth	-	-	-	-	-	-	مارث
Dekhilet Toujane	-	-	-	-	-	-	دخيلة توجان
Total	3	6	2	5	-	1	المجموع

Source : Direction Régionale du Développement

المصدر : الإدارة الجهوية للتنمية

Tableau : Représentativité Institutionnelle del'électricité et du gaz par district

جدول : التمثيلية المؤسساتية لقطاع الكهرباء والغاز حسب الإقليم

Délégation	الأعوان Agents		الإطارات Cadres		عدد الإدارات Nombre d'administrations		المعتدية
	منهم إناث Dont Féminin	المجموع Total	منهم إناث Dont Féminin	المجموع Total	المحلية Locales	الجهوية régionales	
Gabès Médina	-	41	-	20	-	1	قابس المدينة
Gabès Ouest	-	-	-	-	-	-	قابس الغربية
Gabès Sud	-	72	-	34	-	-	قابس الجنوبية
Ghannouch	-	5	-	1	-	1	غنوش
Métouia	-	7	-	2	-	1	المطوية
Ouedhref	-	-	-	-	-	-	وذرف
Menzel Habib	-	-	-	-	-	-	منزل الحبيب
El Hamma	-	11	-	4	-	-	الحامة
El Hamma Ouest	-	-	-	-	-	-	الحامة الغربية
Matmata	-	10	-	2	-	-	مطماطة القديمة
Mat. nouvelle	-	-	-	-	-	-	مطماطة الجديدة
Mareth	-	16	-	1	-	-	مارث
Dekhilet Toujane	-	-	-	-	-	-	دخيلة توجان
Total	-	162	-	64	-	3	المجموع

Source : Société Tunisienne d'Electricité et du Gaz

المصدر : الشركة التونسية للكهرباء والغاز

**Représentativité Institutionnelle de l'enseignement par
délégation (cycle préparatoire et secondaire)**

**التمثيلية المؤسساتية لقطاع التعليم حسب المعتمدية
(اعدادي وثانوي)**

Délégation	الأعوان Agents		الإطارات Cadres		عدد الإدارات Nombre d'administrations		المعتمدية
	منهم إناث Dont Féminin	المجموع Total	منهم إناث Dont Féminin	المجموع Total	المحلية Locales	الجهوية régionales	
Gabès Médina	-	-	-	-	-	-	قابس المدينة
Gabès Ouest	-	-	-	-	-	-	قابس الغربية
Gabès Sud	7	21	1	36	1	1	قابس الجنوبية
Ghannouch	-	-	-	-	-	-	غنوش
Métouia	-	-	-	-	-	-	المطوية
Ouedhref	-	-	-	-	-	-	وذرف
Menzel Habib	-	-	-	-	-	-	منزل الحبيب
El Hamma	-	-	-	-	-	-	الحامة
El Hamma Ouest	-	-	-	-	-	-	الحامة الغربية
Matmata	-	-	-	-	-	-	مطماطة
Mat. nouvelle	-	-	-	-	-	-	مطماطة الجديدة
Mareth	-	-	-	-	-	-	مارث
Dekhilet Toujane	-	-	-	-	-	-	دخيلة توجان
Total	7	21	1	36	1	1	المجموع

Source : Commissariat Régional de l'Education (données 2022)

المصدر : المندوبية الجهوية للتربية (معطيات 2022)

Représentativité Institutionnelle de l'enseignement supérieur par délégation

التمثيلية المؤسساتية لقطاع التعليم العالي حسب المعتمدية

Délégation	الأعوان Agents		الإطارات Cadres		عدد الإدارات Nombre d'administrations		المعتمدية
	منهم إناث Dont féminin	المجموع Total	منهم إناث Dont féminin	المجموع Total	المحلية Locales	الجهوية régionales	
Gabès Médina	118	280	121		-	3	قابس المدينة
Gabès Ouest				244	-	-	قابس الغربية
Gabès Sud					-	10	قابس الجنوبية
Ghannouch	-	-	-	-	-	-	غنوش
Métouia	-	-	-	-	-	-	المطوية
Ouedhref	-	-	-	-	-	-	وذرف
Menzel Habib	-	-	-	-	-	-	منزل الحبيب
El Hamma	-	-	-	-	-	-	الحامة
El Hamma Ouest	-	-	-	-	-	-	الحامة الغربية
Matmata	-	-	-	-	-	-	مطماطة
Mat. nouvelle	-	-	-	-	-	-	مطماطة الجديدة
Mareth	-	-	-	-	-	-	مارث
Dekhilet Toujane	-	-	-	-	-	-	دخيلة توجان
Total	118	280	121	244	-	13	المجموع

Source : Rectorat Gabès

المصدر : جامعة قابس

Représentativité Institutionnelle de la santé par délégation

التمثيلية المؤسساتية لقطاع الصحة حسب المعتمديات

Délégation	الأعوان Agents		الإطارات Cadres		عدد الإدارات Nombre d'administrations		المعتمدية
	منهم إناث Dont Féminin	المجموع Total	منهم إناث Dont Féminin	المجموع Total	المحلية Locales	الجهوية régionales	
Gabès Médina	39	78	21	58	2	3	قابس المدينة
Gabès Ouest	123	232	-	-	-	-	قابس الغربية
Gabès Sud	-	-	-	-	-	1	قابس الجنوبية
Ghannouch	-	-	-	-	-	-	غنوش
Métouia	-	-	-	-	-	-	المطوية
Ouedhref	-	-	-	-	-	-	وذرف
Menzel Habib	26	48	17	19	1	-	منزل الحبيب
El Hamma	21	43	11	23	1	-	الحامة
El Hamma Ouest	-	-	-	-	-	-	الحامة الغربية
Matmata	-	-	-	-	-	-	مطماطة
Mat. nouvelle	-	31	9	16	1	-	مطماطة الجديدة
Mareth	25	52	11	21	1	-	مارث
Dekhilet Toujane	-	-	-	-	-	-	دخيلة توجان
Total	234	484	69	137	6	4	المجموع

Source : Direction Régionale de la Santé Publique (données 2022)

المصدر : الإدارة الجهوية للصحة العمومية (معطيات 2022)

Tableau : Représentativité Institutionnelle de l'assainissement par délégation

جدول : التمثيلية المؤسساتية لقطاع التطهير حسب المعتمدية

Délégation	الأعوان Agents		الإطارات Cadres		عدد الإدارات Nombre d'administrations		المعتمدية
	منهم إناث Dont féminin	المجموع Total	منهم إناث Dont féminin	المجموع Total	المحلية Locales	الجهوية régionales	
Gabès Médina	10	60			-	1	قابس المدينة
Gabès Ouest	-	-			-	-	قابس الغربية
Gabès Sud	-	-			-	-	قابس الجنوبية
Ghannouch	-	-			-	-	غنوش
Métouia	-	-			-	-	المطوية
Ouedhref	-	-			-	-	وذرف
Menzel Habib	-	-	2	6	-	-	منزل الحبيب
El Hamma	2	6			1	-	الحامة
El Hamma Ouest	-	-			-	-	الحامة الغربية
Matmata	-	-			-	-	مطماطة
Mat. nouvelle	-	2			-	-	مطماطة الجديدة
Mareth	-	-			-	-	مارث
Dekhilet Toujane	-	-			-	-	دخيلة توجان
Total	12	68	2	6	1	1	المجموع

Source : Office National de L'Assainissement (données 2022)

المصدر : الديوان الوطني للتطهير (معطيات 2022)

Représentativité Institutionnelle de la culture par délégation

التمثيلية المؤسساتية لقطاع الثقافة حسب المعتمديات

Délégation	الأعوان Agents		الإطارات Cadres		عدد الإدارات Nombre d'administrations		المعتمدية
	منهم إناث Dont Féminin	المجموع Total	منهم إناث Dont Féminin	المجموع Total	المحلية Locales	الجهوية régionales	
Gabès Médina	12	26	19	38	5	3	قابس المدينة
Gabès Ouest	6	8	4	6	4	-	قابس الغربية
Gabès Sud	1	2	2	2	1	-	قابس الجنوبية
Ghannouch	3	7	1	3	2	-	غنوش
Métouia	6	11	3	5	5	-	المطوية
Ouedhref							وذرف
Menzel Habib		1		1	2	-	منزل الحبيب
El Hamma	5	6	6	13	4	-	الحامة
El Hamma Ouest							الحامة الغربية
Matmata	3	3	-	-	1	-	مطماطة
Mat. nouvelle	3	3	-	1	2	-	مطماطة الجديدة
Mareth	7	11	4	9	4	-	مارث
Dekhilet Toujane	-	1	1	1	1	-	دخيلة توجان
Total	46	79	40	79	31	-	المجموع

Source : Commissariat régional de la culture et de la conservation du patrimoine

المصدر : المندوبية الجهوية للثقافة والمحافظة على التراث

**Représentativité Institutionnelle de la Femme, Famille,
Enfance et des Séniors par délégation**

**التمثيلية المؤسساتية لقطاع المرأة والأسرة
والطفولة وكبار السن حسب المعتمديات**

Délégation	الأعوان Agents		الإطارات Cadres		عدد الإدارات Nombre d'administrations		المعتمدية
	منهم إناث Dont Féminin	المجموع Total	منهم إناث Dont Féminin	المجموع Total	المحلية Locales	الجهوية régionales	
Gabès Médina	15	25	14	18	4	2	قابس المدينة
Gabès Ouest	-	-	5	7	2	-	قابس الغربية
Gabès Sud	-	-	2	4	1	-	قابس الجنوبية
Ghannouch	-	1	3	4	1	-	غنوش
Métouia	-	2	7	8	2	-	المطوية
Ouedhref	-	1	4	5	2	-	وذرف
Menzel Habib	-	-	3	3	1	-	منزل الحبيب
El Hamma	-	-	4	5	1	-	الحامة
El Hamma Ouest	-	-	4	5	1	-	الحامة الغربية
Matmata	-	1	2	4	1	-	مطماطة
Mat. nouvelle	-	1	2	4	1	-	مطماطة الجديدة
Mareth	2	2	8	8	2	-	مارث
Dekhilet Toujane	-	-	-	-	-	-	دخيلة توجان
Total	17	32	52	66	17	2	المجموع

Source : Direction Régionale de la de Femme, Famille et Enfance et des Séniors
(données 2022)

المصدر : الإدارة الجهوية للمرأة والأسرة والطفولة وكبار السن (معطيات 2022)

Représentativité Institutionnelle de l'agriculture par délégation

التمثيلية المؤسساتية لقطاع الفلاحة حسب المعتمديات

Délégation	الأعوان Agents		الإطارات Cadres		عدد الإدارات Nombre d'administrations		المعتمدية
	منهم إناث Dont Féminin	المجموع Total	منهم إناث Dont Féminin	المجموع Total	المحلية Locales	الجهوية régionales	
Gabès Médina	0	16	0	2	2	-	قابس المدينة
Gabès Ouest	7	78	5	110	1	-	قابس الغربية
Gabès Sud	39	221	19	24	1	1	قابس الجنوبية
Ghannouch	1	15	0	0	1	-	غنوش
Métouia	1	95	0	0	2	-	المطوية
Ouedhref							وذرف
Menzel Habib	2	135	0	0	1	-	منزل الحبيب
El Hamma	3	95	1	2	3	-	الحامة
El Hamma Ouest							الحامة الغربية
Matmata	1	58	0	1	2	-	مطماطة
Mat. nouvelle							مطماطة الجديدة
Mareth	5	123	0	1	0	-	مارث
Dekhilet Toujane							دخيلة توجان
Total	59	836	25	140	13	1	المجموع

Source : Commissariat Régional au Développement agricole

المصدر : المندوبية الجهوية للتنمية الفلاحية

Tableau : Représentativité Institutionnelle de l' Agence Foncière Industrielle

جدول : التمثيلية المؤسساتية للوكالة العقارية الصناعية

Délégation	الأعوان Agents		الإطارات Cadres		عدد الإدارات Nombre d'administrations		المعتمدة
	منهم إناث Dont Féminin	المجموع Total	منهم إناث Dont Féminin	المجموع Total	المحلية Locales	الجهوية régionales	
Gabès Médina	2	6	1	3	-	1	قابس المدينة
Gabès Ouest	-	-	-	-	-	-	قابس الغربية
Gabès Sud	-	-	-	-	-	-	قابس الجنوبية
Ghannouch	-	-	-	-	-	-	غنوش
Métouia	-	-	-	-	-	-	المطوية
Ouedhref	-	-	-	-	-	-	وذرف
Menzel Habib	-	-	-	-	-	-	منزل الحبيب
El Hamma	-	-	-	-	-	-	الحامة
El Hamma Ouest	-	-	-	-	-	-	الحامة الغربية
Matmata	-	-	-	-	-	-	مطماطة
Mat. nouvelle	-	-	-	-	-	-	مطماطة الجديدة
Mareth	-	-	-	-	-	-	مارث
Dekhilet Toujane	-	-	-	-	-	-	دخيلة توجان
Total	2	6	1	3	-	1	المجموع

Source : Agence Foncière Industrielle

المصدر : الوكالة العقارية للصناعة

Représentativité Institutionnelle du transport terrestre par délégation

التمثيلية المؤسساتية للنقل البري حسب المعتمدية

Délégation	الأعوان Agents		الإطارات Cadres		عدد الإدارات Nombre d'administrations		المعتمدية
	منهم إناث Dont Féminin	المجموع Total	منهم إناث Dont Féminin	المجموع Total	المحلية Locales	الجهوية régionales	
Gabès Médina	7	15	6	10	-	1	قابس المدينة
Gabès Ouest	2	11	0	5	-	1	قابس الغربية
Gabès Sud	-	-	-	-	-	-	قابس الجنوبية
Ghannouch	-	-	-	-	-	-	غنوش
Métouia	-	-	-	-	-	-	المطوية
Ouedhref	-	-	-	-	-	-	وذرف
Menzel Habib	-	-	-	-	-	-	منزل الحبيب
El Hamma	-	-	-	-	-	-	الحامة
El Hamma Ouest	-	-	-	-	-	-	الحامة الغربية
Matmata	-	-	-	-	-	-	مطماطة
Mat. nouvelle	-	-	-	-	-	-	مطماطة الجديدة
Mareth	-	-	-	-	-	-	مارث
Dekhilet Toujane	-	-	-	-	-	-	دخيلة توجان
	-	-	-	-	-	-	
Total	9	26	6	15	-	2	المجموع

Source : Agence Technique de Transport terrestre

المصدر : الوكالة الفنية للنقل البري

Représentativité Institutionnelle du transport ferroviaire par délégation

التمثيلية المؤسساتية للنقل الحديدي حسب المعتمدية

Délégation	الأعوان Agents		الإطارات Cadres		عدد الإدارات Nombre d'administrations		المعتمدية
	منهم إناث Dont Féminin	المجموع Total	منهم إناث Dont Féminin	المجموع Total	المحلية Locales	الجهوية régionales	
Gabès Médina	10	103	2	3	-	1	قابس المدينة
Gabès Ouest	-	-	-	-	-	-	قابس الغربية
Gabès Sud	-	-	-	-	-	-	قابس الجنوبية
Ghannouch	-	-	-	-	-	-	غنوش
Métouia	-	-	-	-	-	-	المطوية
Ouedhref	-	-	-	-	-	-	وذرف
Menzel Habib	-	-	-	-	-	-	منزل الحبيب
El Hamma	-	-	-	-	-	-	الحامة
El Hamma Ouest	-	-	-	-	-	-	الحامة الغربية
Matmata	-	-	-	-	-	-	مطماطة
Mat. nouvelle	-	-	-	-	-	-	مطماطة الجديدة
Mareth	-	-	-	-	-	-	مارث
Dekhilet Toujane	-	-	-	-	-	-	دخيلة توجان
Total	10	103	2	3	-	1	المجموع

Source : Société Nationale des Chemins de Fer Tunisiens (données 2022)

المصدر : الشركة الوطنية للسكك الحديدية (معطيات 2022)

Représentativité Institutionnelle du transport maritime par délégation

التمثيلية المؤسساتية للنقل البحري حسب المعتمدية

Délégation	الأعوان Agents		الإطارات Cadres		عدد الإدارات Nombre d'administrations		المعتمدية
	منهم إناث Dont Féminin	المجموع Total	منهم إناث Dont Féminin	المجموع Total	المحلية Locales	الجهوية régionales	
Gabès Médina					-	2	قابس المدينة
Gabès Ouest					-	-	قابس الغربية
Gabès Sud					-	-	قابس الجنوبية
Ghannouch					1	-	غنوش
Métouia					-	-	المطوية
Ouedhref					-	-	وذرف
Menzel Habib	17	71	5	33	-	-	منزل الحبيب
El Hamma					-	-	الحامة
El Hamma Ouest					-	-	الحامة الغربية
Matmata					-	-	مطماطة
Mat. nouvelle					-	-	مطماطة الجديدة
Mareth					1	-	مارث
Dekhilet Toujane					-	-	دخيلة توجان
Total	17	71	5	33	2	2	المجموع

Source : OMMP - port de Gabes

المصدر : ديوان البحرية التجارية والمواني - ميناء قابس

Tableau : Représentativité Institutionnelle du tourisme par délégation

جدول : التمثيلية المؤسساتية للسياحة حسب المعتمدية

Délégation	الأعوان Agents		الإطارات Cadres		عدد الإدارات Nombre d'administrations		المعتمدية
	منهم إناث Dont Féminin	المجموع Total	منهم إناث Dont Féminin	المجموع Total	المحلية Locales	الجهوية régionales	
Gabès Médina	2	3	1	8	1	1	قابس المدينة
Gabès Ouest	-	-	-	-	-	-	قابس الغربية
Gabès Sud	-	-	-	-	-	-	قابس الجنوبية
Ghannouch	-	-	-	-	-	-	غنوش
Métouia	-	-	-	-	-	-	المطوية
Ouedhref	-	-	-	-	-	-	وذرف
Menzel Habib	-	-	-	-	-	-	منزل الحبيب
El Hamma	-	-	-	-	-	-	الحامة
El Hamma Ouest	-	-	-	-	-	-	الحامة الغربية
Matmata	-	-	1	1	1	-	مطماطة
Mat. nouvelle	-	-	-	-	-	-	مطماطة الجديدة
Mareth	-	-	-	-	-	-	مارث
Dekhilet Toujane	-	-	-	-	-	-	دخيلة توجان
Total	2	3	2	9	2	1	المجموع

Source : Commissariat Régional de Tourisme

المصدر : المندوبية الجهوية للسياحة